 PREFEITURA DE JOINVILLE SECRETARIA DA SAÚDE GERÊNCIA DE OBRAS E MANUTENÇÃO	
TÍTULO DO PROJETO: UBSF ANABURGO ENDEREGO: Rua Wladisl Voss, s/nº - Zona Industrial Norte CEP 09 - 216-650 - JOINVILLE - SC	
TÍTULO DA PRANCHA IMPLANTAÇÃO	DESCRIÇÃO DA TAPPA PROJETO EXECUTIVO
PROPRIETÁRIO FUNDO MUNICIPAL DE SAÚDE	Avaliação digitalmente por: Bárbára Azeiteiro de Almeida Localização: Joinville Data de emissão do documento: 08/12/2016 15:10:10
REQUERENTE GERÊNCIA DE ATENÇÃO PRIMÁRIA - DISTRITO NORTE	
ASSINATURA SECRETARIO MUNICIPAL DE SAÚDE	AUTOR DO PROTOJO BRUNA SOUZA ZIMMERMAN 08336587942 BRUNA SOUZA ZIMMERMAN Arquiteta e Urbanista - CAUI A192186-0
DENOMINAÇÃO: ESCALA:	DATA: NÚM.FRANCA:
GABRIEL / RAFAELA INDICADA	20/02/2025 01/25
DIRETOS AUTORES RESERVAM DIREITOS CONFORME LEGISLAÇÃO NACIONAL E INTERNACIONAL.	
	Página: 41 de 46 de 48

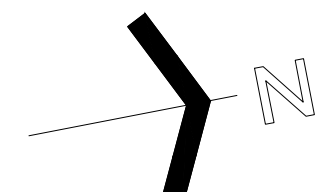

F2

F4

F3

F1

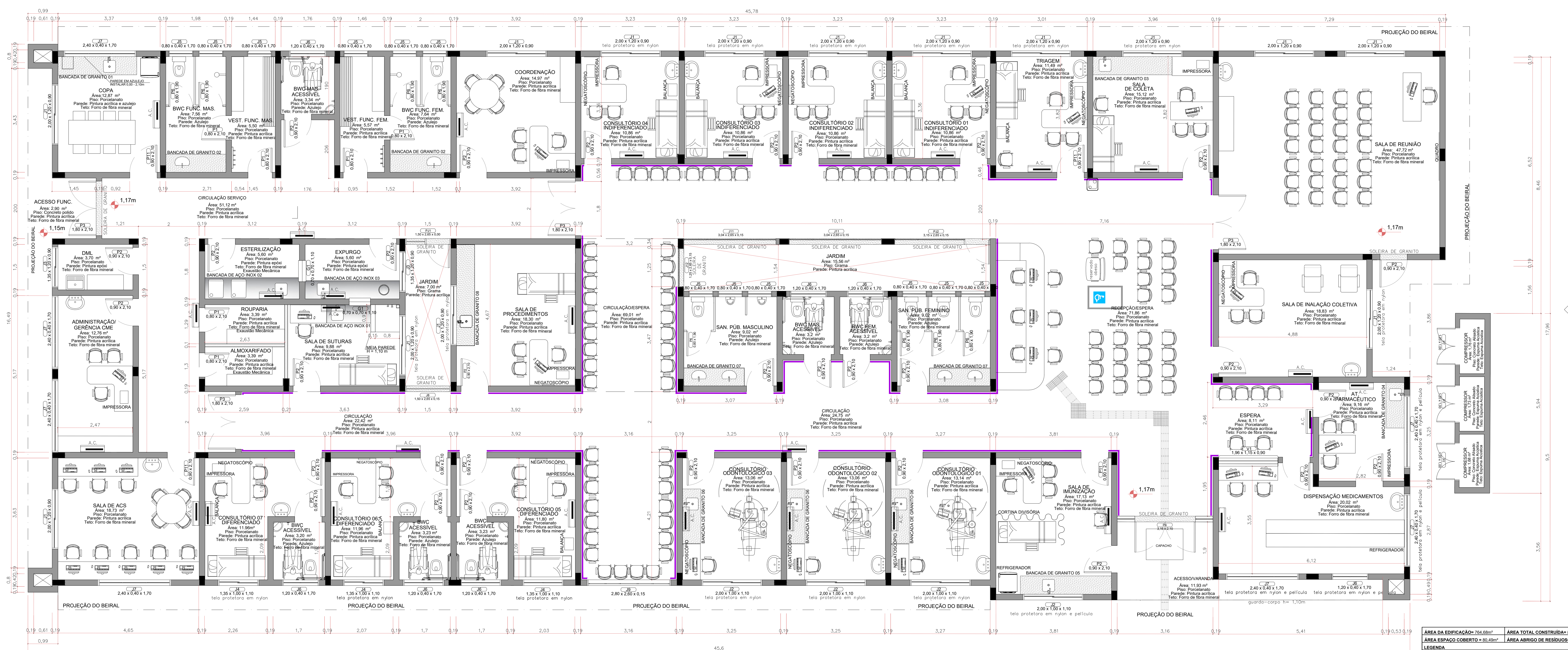

01 PLANTA DE LAYOUT
150

ÁREA DA EDIFICAÇÃO= 784,68m²		ÁREA TOTAL CONSTRUÍDA= 860,380m²		ÁREA DO LOTE= 3459,07m²	
ÁREA ESPAÇO COBERTO = 80,49m²		ÁREA ABRIGO DE RESÍDUOS= 8,17m²		ÁREA COMPRESSOR= 6,06m²	
LEGENDA					
■ PLACAS DE CONCRETO ARMADO		■ PAREDES EM DRYWALL			
■ PAREDES EM ALVENARIA		■ DIVISÓRIAS DE GRANITO			
■ BANCADAS DE AÇO INOX AISI 304					
■ BANCADAS DE GRANITO POLIDO, CINZA ANDORINHA					
■ BATE MACAS DE PVC, SISTEMA DE ENCAIXA. Esp.: 3mm, LARGURA: 20cm, COR: AZUL					
PAISAGISMO					
PALMEIRA ESPÉCIE: PALMEIRA-ARCA Nome científico: <i>Trachycarpus fortunei</i>		02 un.	MUDAS DE FLOR - ESPÉCIE: AZULINHA Nome científico: <i>Evolvulus glomeratus</i>	01,26m²	
ARVORE PORTE MÉDIO ESPÉCIE: ARVORE SALSA Nome científico: <i>Schinus molle</i>		07 un.	GRAMA SÃO CARLOS Nome científico: <i>Asiaticus compressus</i>	496,25m²	
PAVIMENTAÇÕES EXTERNAS					
PISO INTERTRAVADO DE CONCRETO Cor: cinza, Espessura: 8cm		834,70m²	PISO DE CONCRETO ARMADO Piso de cimentado Acabamento: alisado, Cor: vermelho	255,38m²	
PISO INTERTRAVADO DE CONCRETO Cor: cinza, Espessura: 8cm		413,34m²	PISO EMBORRACHADO h=5cm EM PLACA, COR: AZUL	60,00m²	
PISO DE CONCRETO ARMADO Acabamento: alisado, Cor: Natural		55,73m²	PISO EMBORRACHADO h=5cm EM PLACA, COR: VERDE	60,00m²	
EQUIPAMENTOS					
LIXEIRA COM POSTE EM AÇO GALVANIZADO A FOGO COM PINTURA ELETROSTÁTICA A PÓ COR 7783c - REF. PANTONE					
POSTE DECORATIVO PARA JARDIM EM AÇO GALVANIZADO TUBULAR 2", LUMINÁRIA MODELO PÉTALA RETANGULAR DUPLO LED, h=3,50m, PINTURA A PÓ COR: PRETA					
POSTE DECORATIVO PARA JARDIM EM AÇO GALVANIZADO TUBULAR 2", LUMINÁRIA MODELO PÉTALA RETANGULAR ÚNICO LED, h=3,50m, PINTURA A PÓ COR: PRETA					
BANCO 150X50 CONCRETO E MADEIRA - PADRÃO SEPLUP					
PARQUEIO EM AÇO GALVANIZADO A FOGO - PADRÃO SEPLUP					
ACESSIBILIDADE					
PISO TÁTIL DE BORRACHA - MODELO DIRECIONAL, DIMENSÕES: 25x25cm - COR: AZUL					
PISO TÁTIL DE BORRACHA - MODELO ALERTA, DIMENSÕES: 25x25cm - COR: AZUL					
PLACA DE IDENTIFICAÇÃO DE AMBIENTE EM BRANCO					
ÁREA RESERVADA PARA P.C.R (Pessoa em Cadeira de Rodas), SINALIZAÇÃO COM PINTURA EM RESINA EPOXI, TAMANHO: 80x120cm, PICTOGRAMA CONFORME NBR 9050/2020					



PREFEITURA DE JOINVILLE
SECRETARIA DA SAÚDE
GERÊNCIA DE OBRAS E MANUTENÇÃO



UBSF ANABURGO

ENDEREÇO
Rua Waldi Voss, s/nº, Zona Industrial Norte
CEP 89. 219-680 - JOINVILLE - SC

TÍTULO DO PROJETO
PLANTA DE LAYOUT

PROJETADO POR
FUNDO MUNICIPAL DE SAÚDE

REVISADO POR
GERÊNCIA DE ATENÇÃO PRIMÁRIA - DISTRITO NORTE

ASSINATURA SECRETÁRIO MUNICIPAL DE SAÚDE

AUTOR DO PROJETO
BRUNA SOUZA ZIMMERMANN
08336587942
BRUNA SOUZA ZIMMERMANN
Arquiteta e Urbanista - CREA 1192168-0

DESENHISTA:
GABRIEL / RAFAELA

ESCALA:
INDICADA

DATA:
20/02/2025

INDICADA:
03/28

DIRETOS AUTÓGRAFOS RESERVADOR CONFORME LEGISLAÇÃO NACIONAL E INTERNACIONAL

PLANTA DE LAYOUT

PROJETO EXECUTIVO

Assinado digitalmente por BRUNA SOUZA ZIMMERMANN em 20/02/2025 às 14:45:00. O documento foi assinado digitalmente em nome de BRUNA SOUZA ZIMMERMANN, inscrita no CNPJ nº 08.336.587/942, inscrita no CPF nº 083.336.587-942, inscrita no CREA nº 1192168-0, inscrita no RRT nº 1192168-0, inscrita no RRT nº 1192168-0.



CÓDIGO	LARGURA	ALTURA	PERÍMETRO	TIPO	MATERIAL	QUANTIDADE
G1	0,70	0,70	1,10	1 FOLHA FIXA E 1 FOLHA GULHOTINA	ALUMÍNIO E VIDRO	02
V1	1,26	1,15	0,90	2 FOLHAS FIXAS	ALUMÍNIO E VIDRO	01
PJ1	1,50	2,65	0,15	2 FOLHAS FIXAS 1 PORTA DE CORTA-VENTO	ALUMÍNIO E VIDRO	01
PJ2	3,15	2,65	0,15	07 FOLHAS DE VIDRO FIXAS 02 MANEIRAS DE 10 CM 10 CM DE LATERAL 1 FOLHA	ALUMÍNIO E VIDRO	01
PJ3	4,97	3,00	0,00	02 FOLHAS DE VIDRO DE CORREIA	ALUMÍNIO E VIDRO	01
PJ4	7,10	3,00	0,00	14 FOLHAS DE VIDRO FIXAS E 02 FOLHAS DE VIDRO DE CORREIA	ALUMÍNIO E VIDRO	02



	<p align="center">PREFEITURA DE JOVILLE SECRETARIA DA SAÚDE GABINETE DE OBRAS E MANUTENÇÃO</p>		
<p align="center">TÍTULO DO PROJETO 08336587942 URBÂNICO</p>			
<p>ENDEREÇO Rua Wald Voss, s/nº, Zona Industrial Norte CEP: 89.215-080 - JOVILE - SC</p>			
<p>TÍTULO DA PRANCHA PLANTA DE FORRO</p>		<p>DESCRIÇÃO DA ETAPA PROJETO EXECUTIVO</p>	
<p>PROFISSIONAL FUNDO MUNICIPAL DE SAÚDE</p>		<p align="right">Assinado digitalmente por  Data: 2020.02.02 10:59:30 -0100</p>	
<p>REQUERENTE</p>			
<p>GERÊNCIA DE ATENÇÃO PRIMÁRIA - DISTRITO NORTE</p>			
<p>ASSINATURA SECRETARIO MUNICIPAL DE SAÚDE</p>		<p>AUTOR DO PROJETO</p>	
<p>DESENHISTA GABRIEL / RAFAELA</p>		<p align="center">BRUNA SOUZA ZIMMERMANN 08336587942 BRUNA SOUZA ZIMMERMANN Assinatura e Urbanismo - 11.1.0</p>	
<p>ESCALA INDICADA</p>		<p>DATA 20/02/2020</p>	
<p>DIREITOS AUTORES RESERVADOR CONFORME LEGISLAÇÃO NACIONAL E INTERNACIONAL</p>		<p>NUM. PRANCHAS 05/28</p>	
<p></p>		<p align="right">FOLHA Nº 1 DE 14-89</p>	

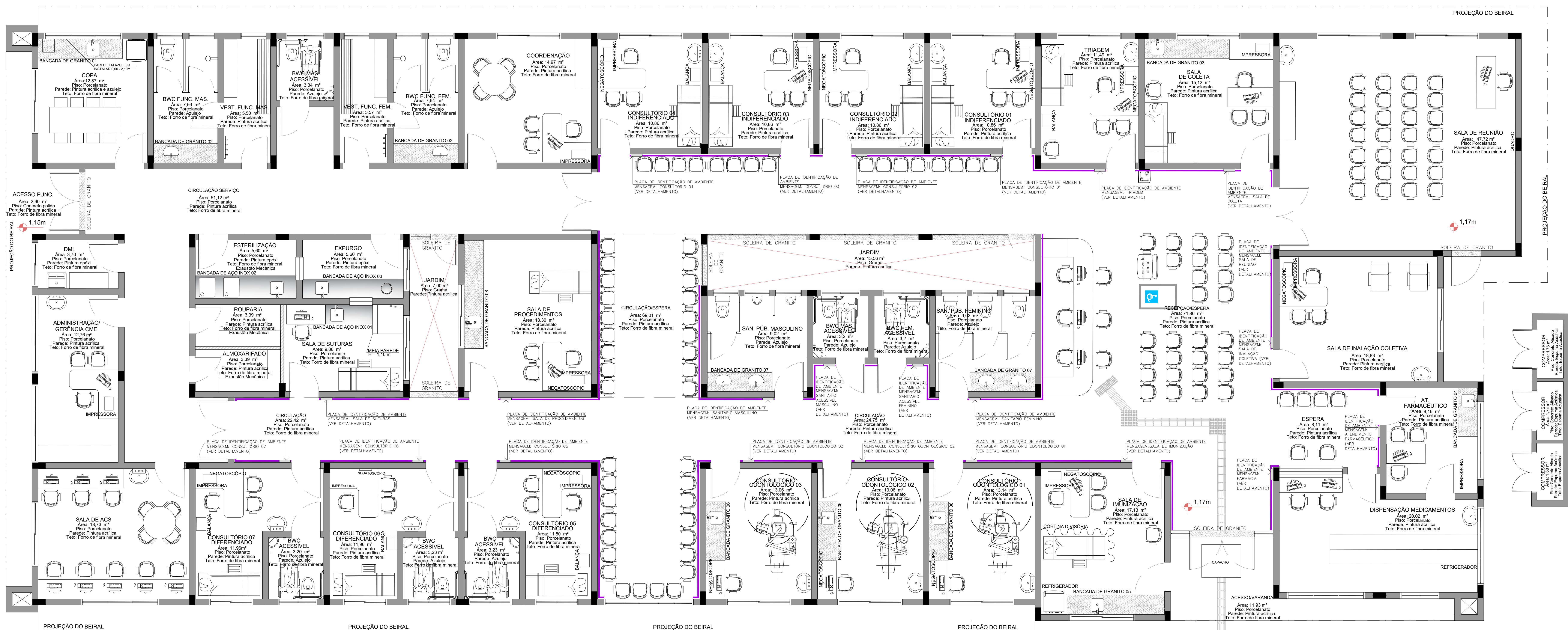

[illegible]

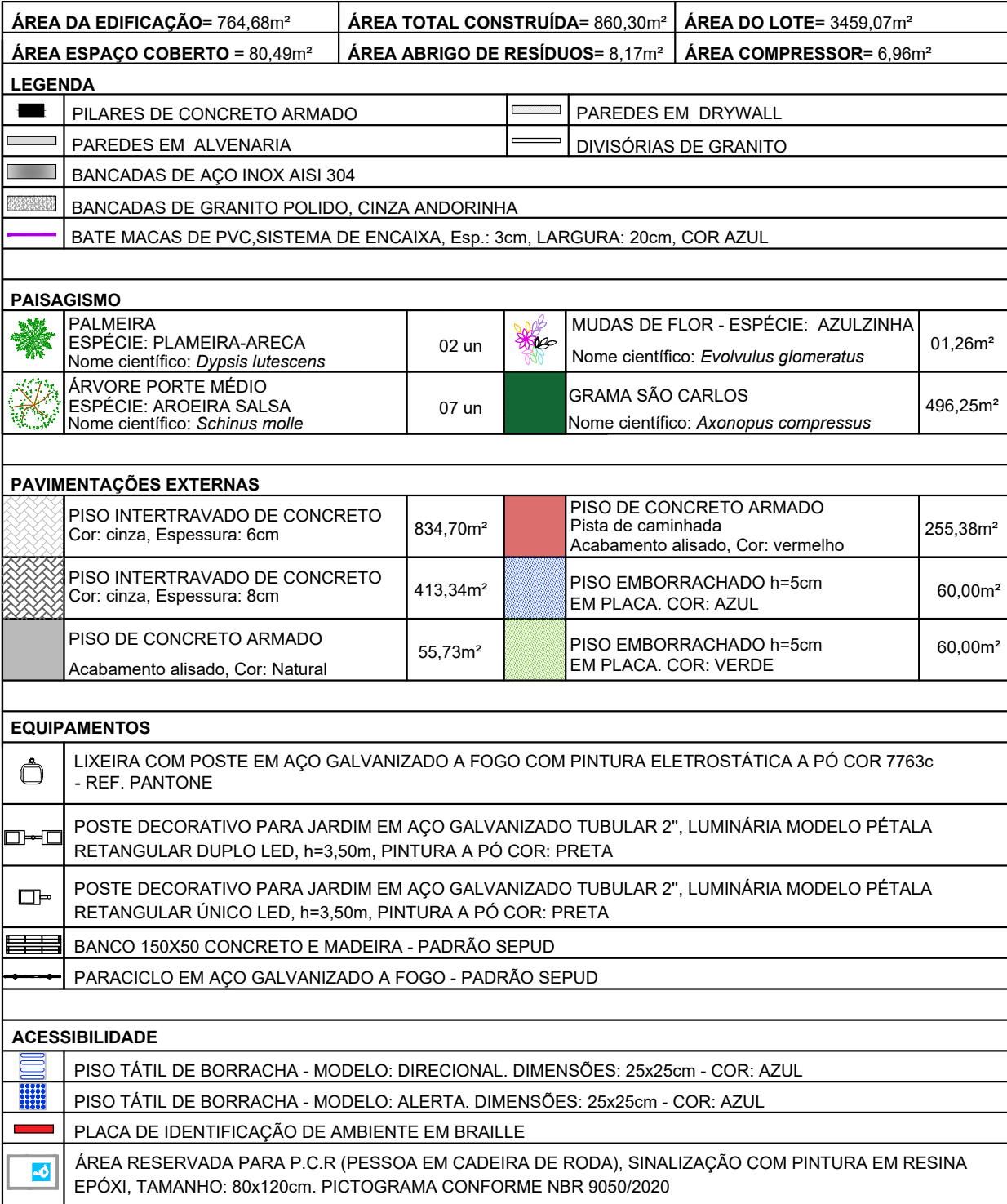
[illegible]

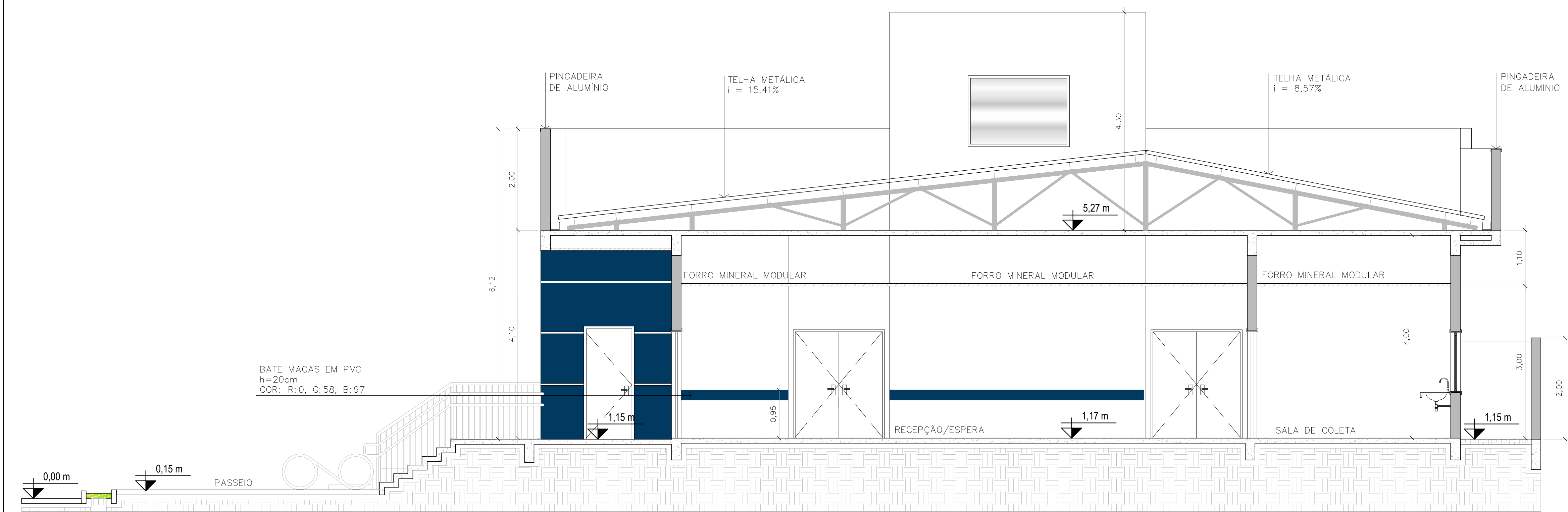

01 CORTE AA
1/50

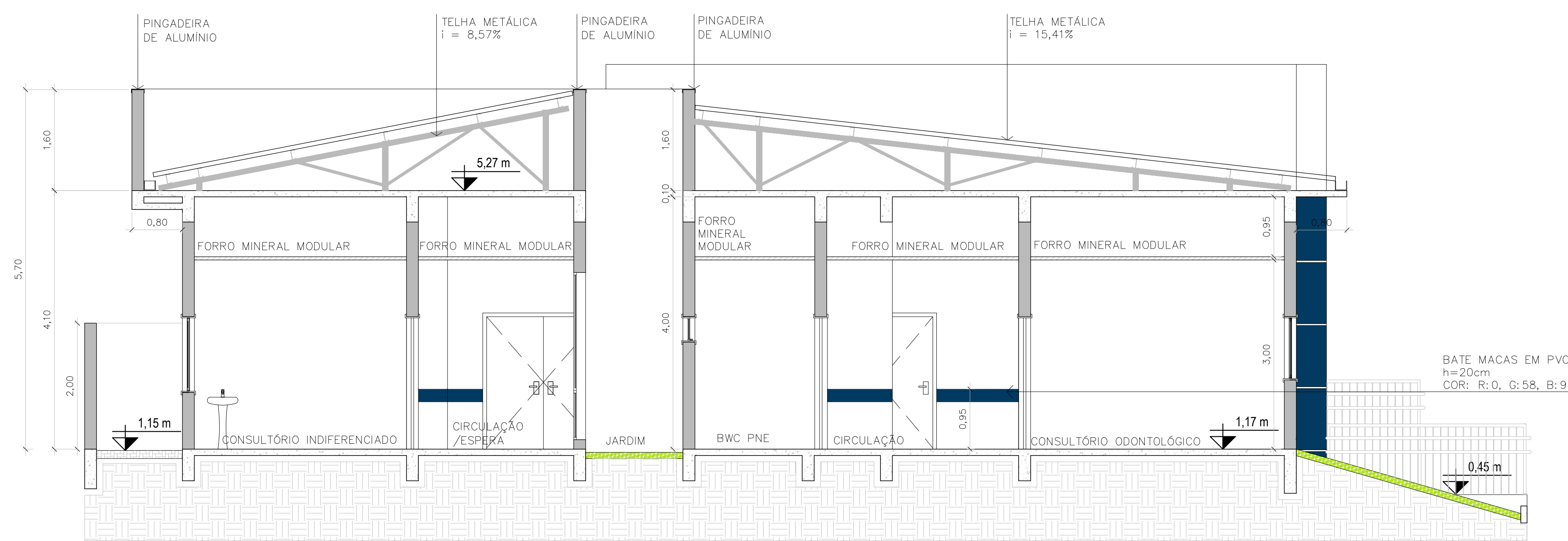

02 CORTE BB
1/50

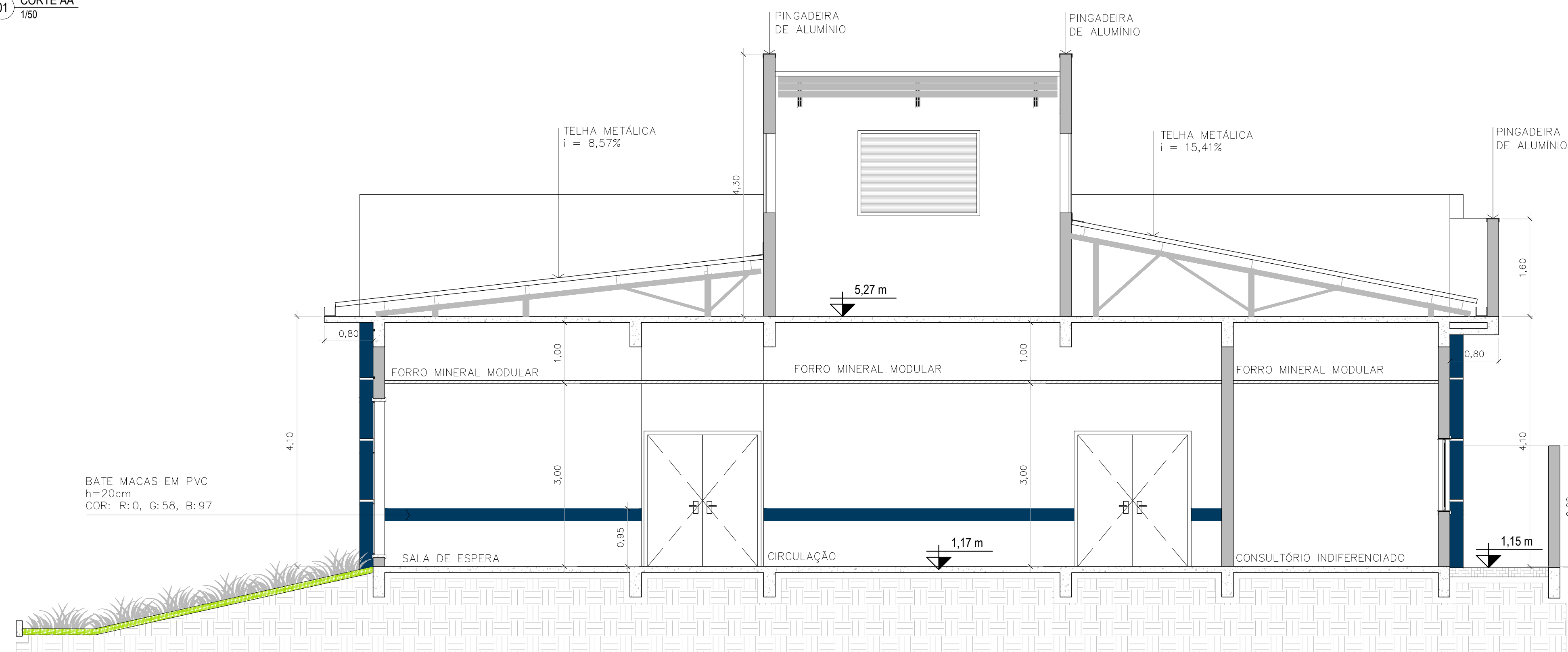

03 CORTE CC
1/50

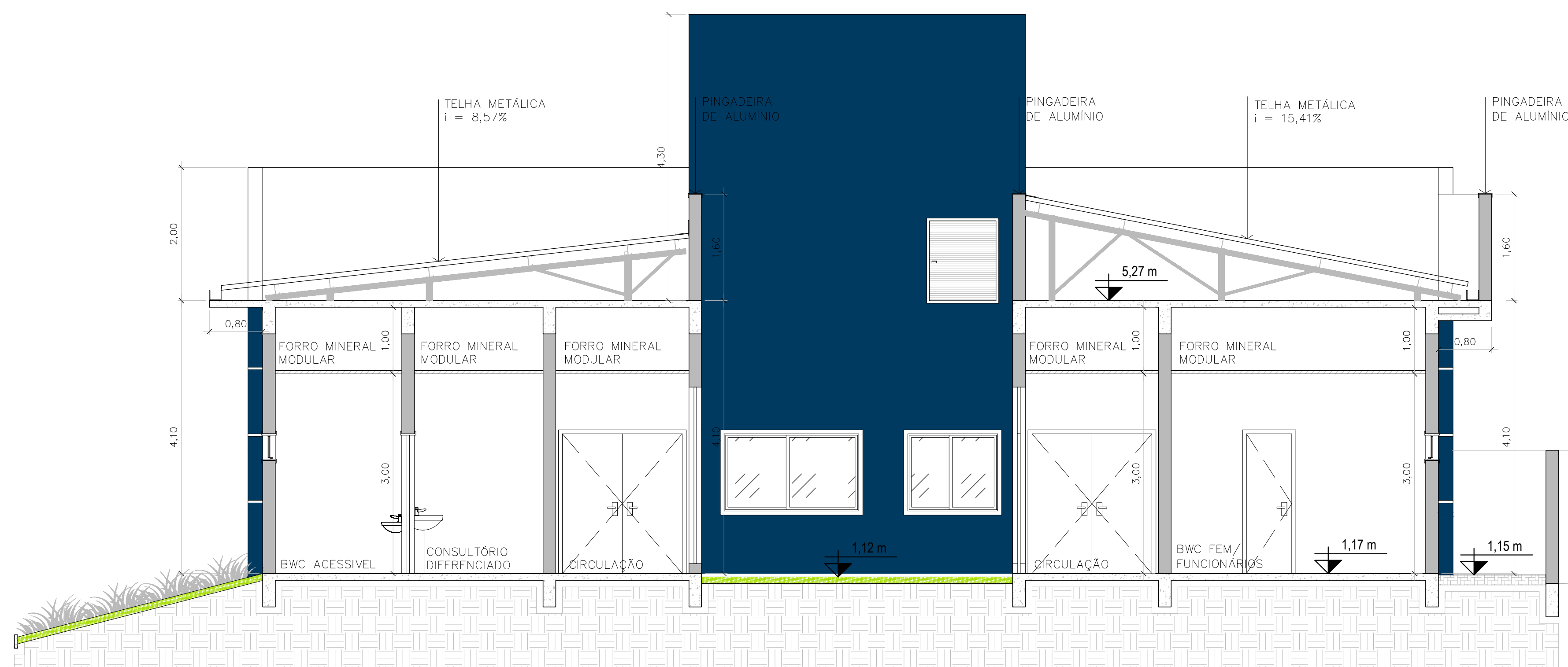

04 CORTE DD
1/50

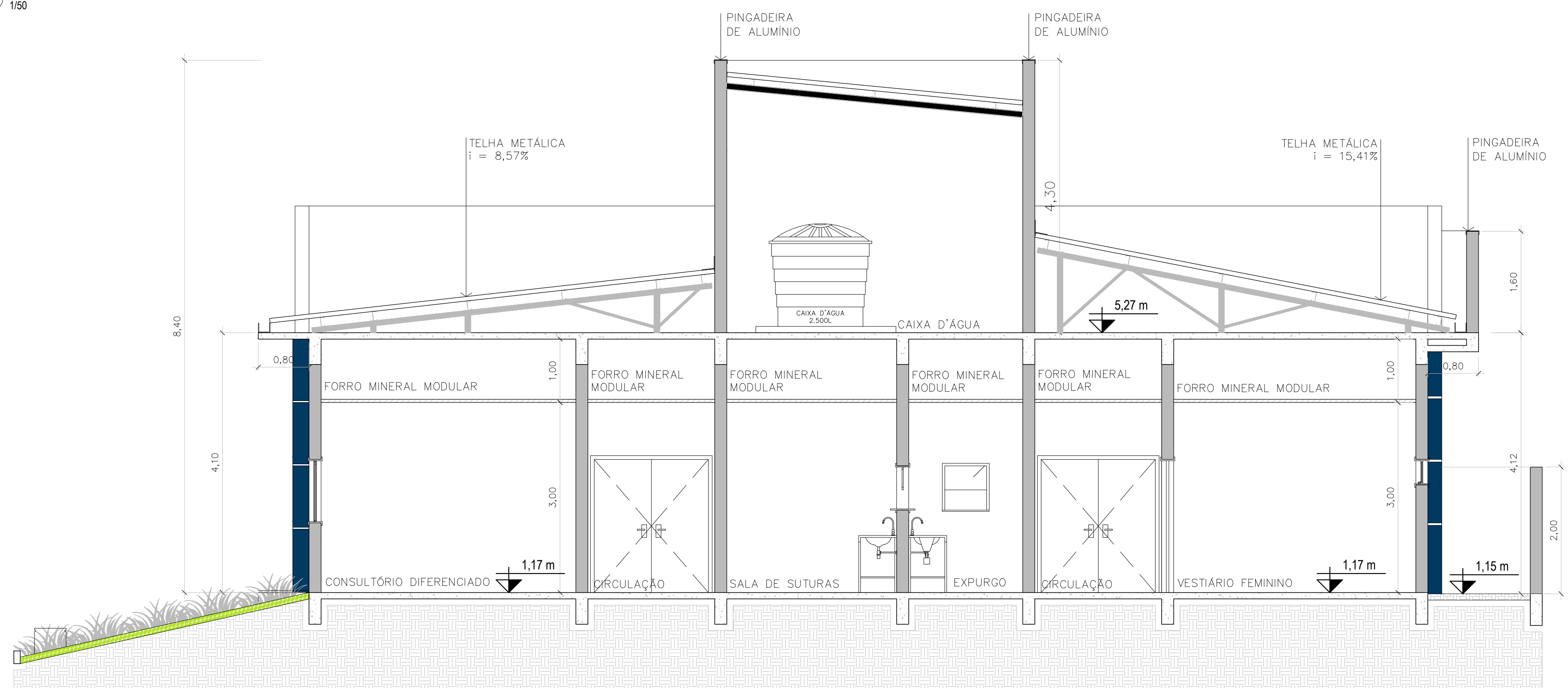

05 CORTE EE
1/50

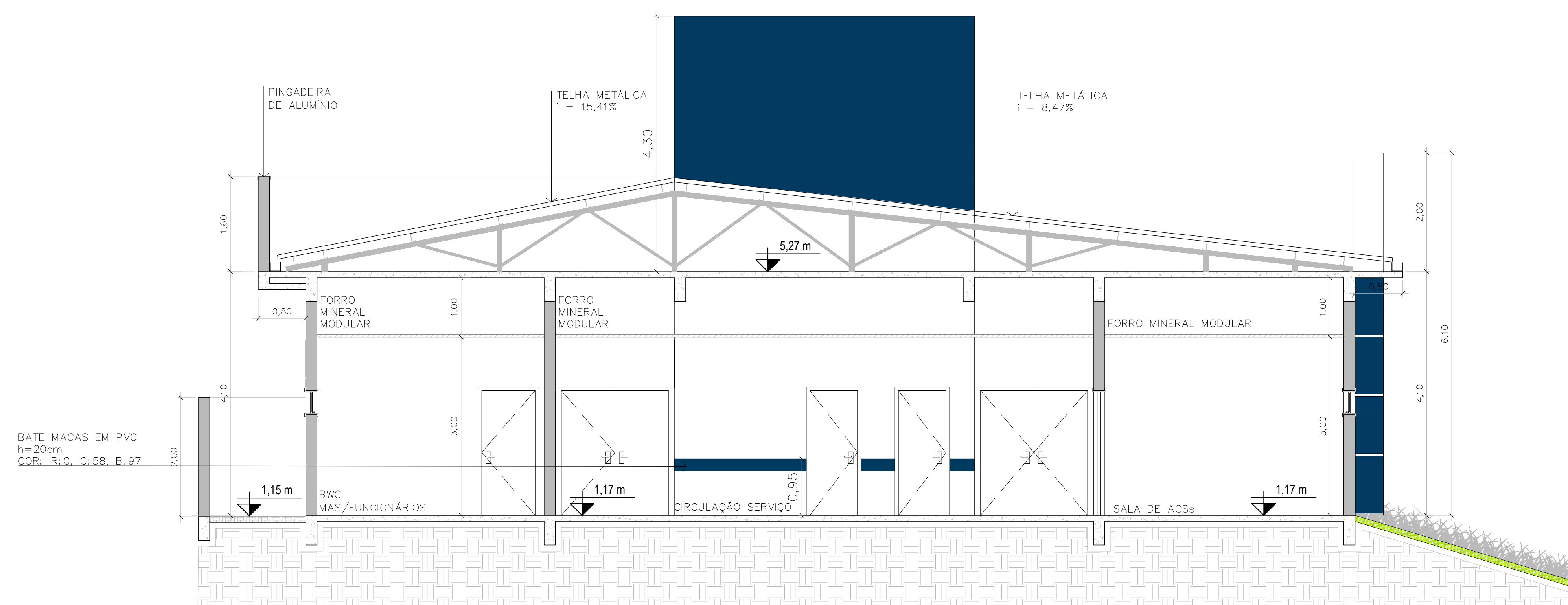

06 CORTE FF
1/50

PREFEITURA DE JOINVILLE SECRETARIA DA SAÚDE GERÊNCIA DE OBRAS E MANUTENÇÃO		PAC SAÚDE
TÍTULO DO PROJETO UBSF ANABURGO		
ENDEREÇO Rua Waldi Voss, s/nº, Zona Industrial Norte CEP 89. 219-680 - JOINVILLE - SC		DESCRIÇÃO DA ETAPA PROJETO EXECUTIVO
TÍTULO DA PRANCHETA CORTES		
PROJETANTE FUNDO MUNICIPAL DE SAÚDE		Assinado digitalmente por Bruna Souza Zimmermann Localização: Joinville Data: 20/02/2025 14:44:00
RESERVANTE GERÊNCIA DE ATENÇÃO PRIMÁRIA - DISTRITO NORTE		
ASSINATURA SECRETÁRIO MUNICIPAL DE SAÚDE		AUTOR DO PROJETO BRUNA SOUZA ZIMMERMANN Arquiteta e Urbanista - CAU 182166-0
DESENHISTA GABRIEL / RAFAELA		
ESCALA INDICADA		DATA 20/02/2025
DIREITOS AUTORAIS RESERVADOS CONFORME LEGISLAÇÃO NACIONAL E INTERNACIONAL		
PLANO 42 118x 84x		09/28

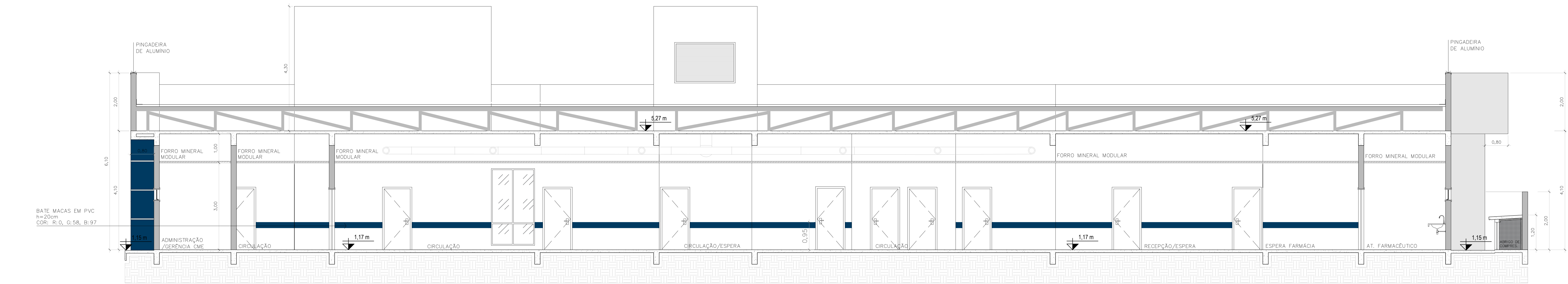

01 CORTE GG
1/50

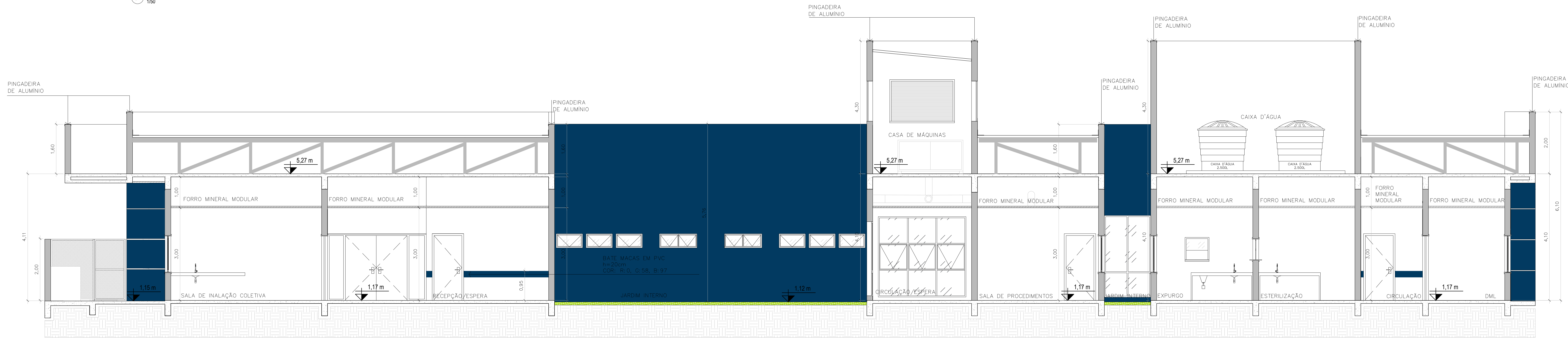

02 CORTE HH
1/50

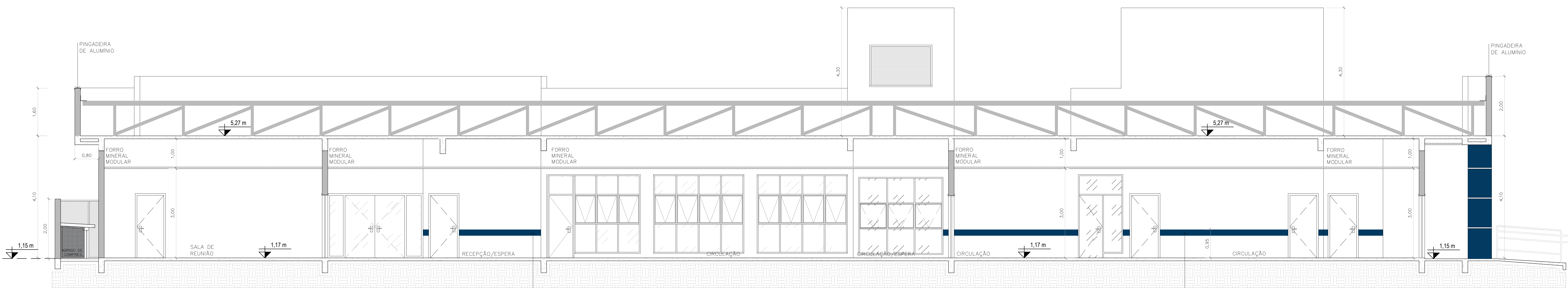

03 CORTE II
1/50

BATE MACAS EM PVC
h=20cm
COR: R:0, G:58, B:97

BATE MACAS EM PVC
h=20cm
COR: R:0, G:58, B:97

 PREFEITURA DE JOINVILLE SECRETARIA DA SAÚDE GERÊNCIA DE OBRAS E MANUTENÇÃO		
TÍTULO DO PROJETO UBSF ANABURGO		
ENDEREÇO Rua Waldi Voss, s/nº, Zona Industrial Norte CEP 89. 219-680 - JOINVILLE - SC		
TÍTULO DA FASE CORTES		DESCRIÇÃO DA ETAPA PROJETO EXECUTIVO
PROJETISTA FUNDO MUNICIPAL DE SAÚDE		
RESERVISTA GERÊNCIA DE ATENÇÃO PRIMÁRIA - DISTRITO NORTE		
ASSINATURA SECRETÁRIO MUNICIPAL DE SAÚDE		AUTOR DO PROJETO BRUNA SOUZA ZIMMERMANN :08336587942 BRUNA SOUZA ZIMMERMANN Arquiteta e Urbanista - CAU 192168-0
DESENHISTA GABRIEL / RAFAELA	ESCALA INDICADA	DATA 20/02/2025
DIREITOS AUTORAIS RESERVADOS CONFORME LEGISLAÇÃO NACIONAL E INTERNACIONAL		NUM. PRANCHAS 10/28

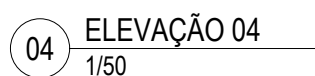
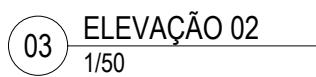
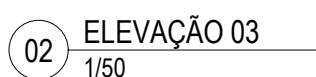
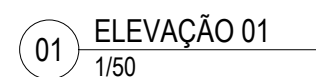

Anexo 11

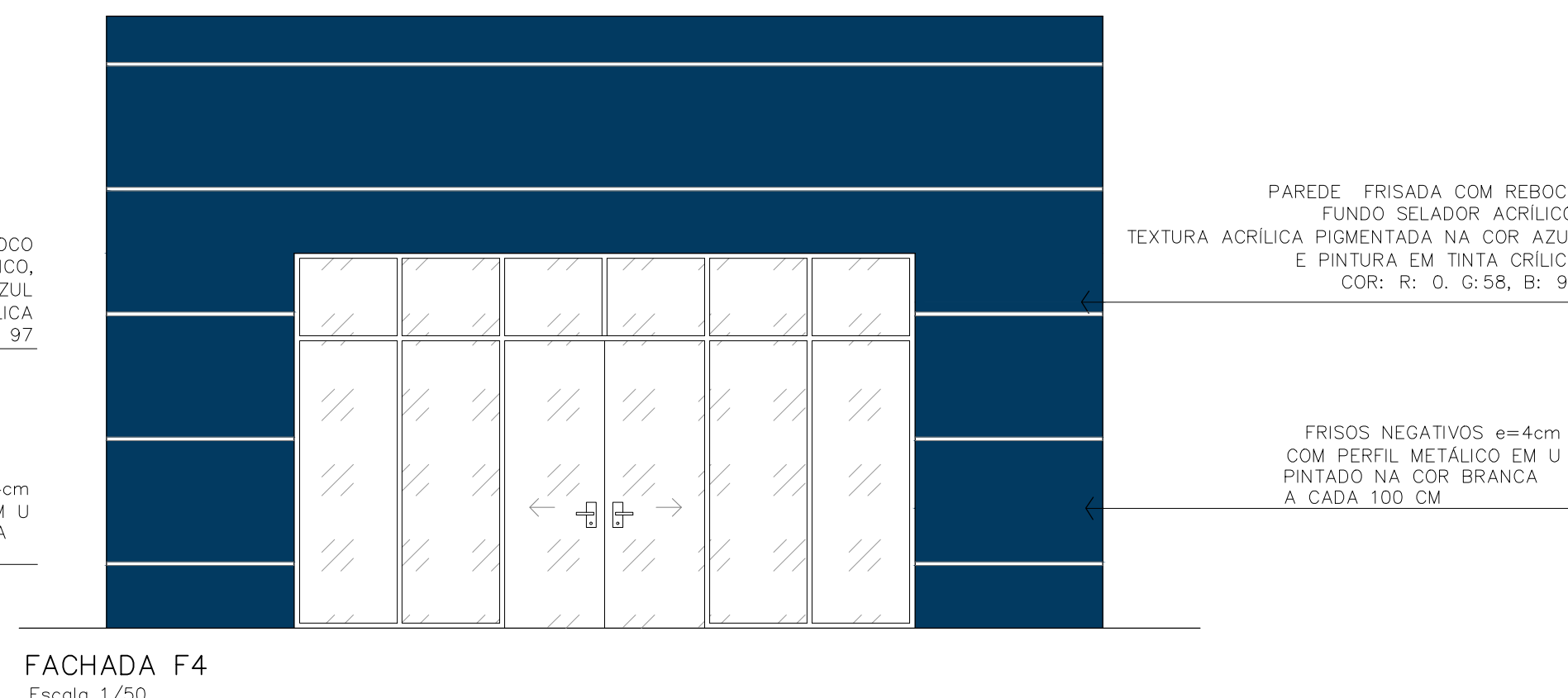
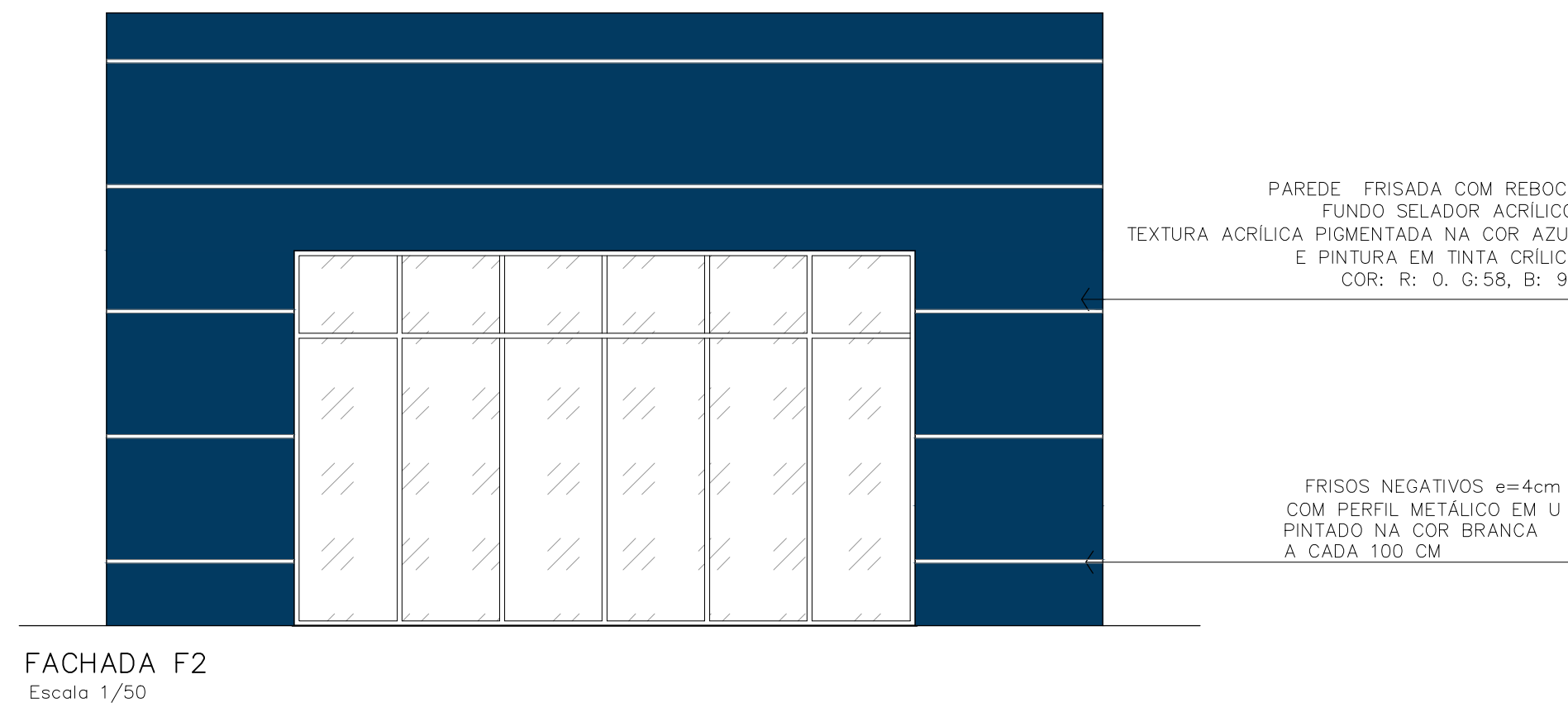
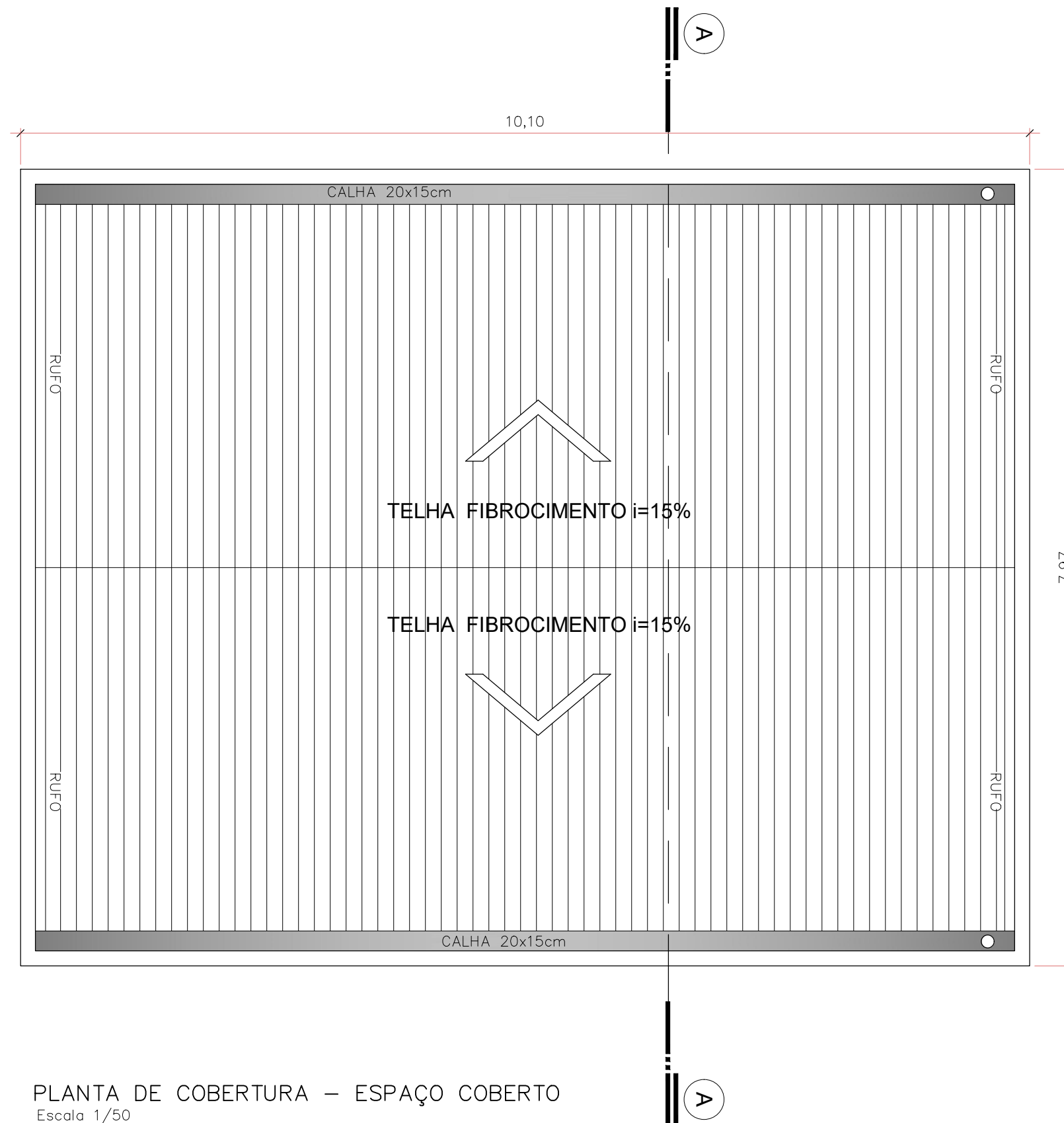

 <div>PREFETURA DE JOINVILLE</div> <div>SECRETARIA DA SAÚDE</div> <div>GERÊNCIA DE OBRAS E MANUTENÇÃO</div>			
TÍTULO DO PROJETO			
UBSF AMNABURGO			
ENDEREÇO			
Rua Waldi Voss, s/n°, Zona Industrial Norte			
CEP 89. 219-680 - JOINVILLE - SC			
TÍTULO DA PRONHA		DESCRIÇÃO DA ETAPA	
ESPAÇO COBERTO		PROJETO EXECUTIVO	
PROPRIETÁRIO		Assinado digitalmente por	
FUNDO MUNICIPAL DE SAÚDE		Rodrigo Andrioli	
		Localização: Joinville	
		Data: 2025.07.27 09:41:	
REQUERENTE		51-03007	
GERÊNCIA DE ATENÇÃO PRIMÁRIA - DISTRITO NORTE			
ASSINATURA SECRETÁRIO MUNICIPAL DE SAÚDE		AUTOR DO PROJETO	
		Assinado digitalmente por BRUNA SOUZA ZIMMERMANN	
		DNI: D-488, O=C=PP-Brazil, O=CAU SOLUTI	
		Núcleo de, O=C=191700000742	
		O=C=Presencial, O=C=Certificado PP A3,	
		O=C=BRUNA SOUZA ZIMMERMANN,	
		o=c=36587942	
		Razão: Eu sou o autor deste documento	
		Localização: sua localização de assinatura	
		e.s.d.	
		Data: 2025.02.25 10:49:14-03007	
		Font PDF Reader Versão: 11.10	
DESENHISTA:		BRUNA SOUZA ZIMMERMANN	
GABRIEL / RAFAELA		Arquiteta e Urbanista - CAU A192186-0	
ESCALA:		DATA	
INDICADA		20/02/2025	
		NUM./PRONHA:	
		12/28	
DIREITOS AUTORAIS RESERVADOR CONFORME LEGISLAÇÃO NACIONAL E INTERNACIONAL			FOLHA 4 84 x 59,4

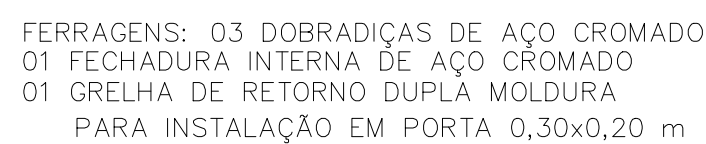

OUTROS						
CÓDIGO	LARGURA	ALTURA	PEITORIL	TIPO	MATERIAL	QUANTIDADE
G1	0,70	0,70	1,10	1 FOLHA FIXA E 1 FOLHA GUILHOTINA	ALUMÍNIO E VIDRO	02
V1	1,96	1,15	0,90	2 FOLHAS FIXAS	ALUMÍNIO E VIDRO	01
PJ1	1,50	2,65	0,15	2 FOLHAS FIXAS 1 PORTA DE GIRO LATERAL	ALUMÍNIO E VIDRO	01
PJ2	3,15	2,65	0,15	07 FOLHAS DE VIDRO FIXAS, 03 MAXIM AR E 01 PORTA DE GIRO LATERAL 1 FOLHA	ALUMÍNIO E VIDRO	01
PJ3	4,97	3,00	0,00	10 FOLHAS DE VIDRO FIXAS E 02 FOLHAS DE VIDRO DE CORRER	ALUMÍNIO E VIDRO	01
PJ4	7,10	3,00	0,00	14 FOLHAS DE VIDRO FIXAS E 02 FOLHAS DE VIDRO DE CORRER	ALUMÍNIO E VIDRO	02

Anexo I Projeto Ametela, 16 de maio de 2015, 22h15. E-mail 24.05.2015, 21h50, p. 13

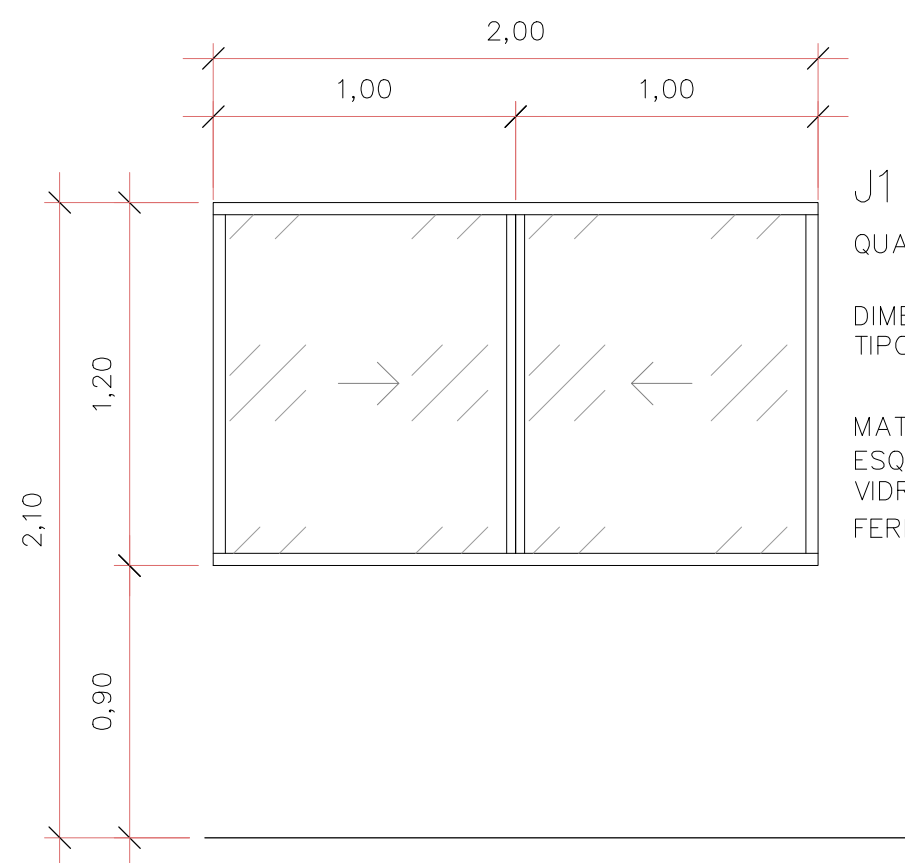

J1

QUANTIDADE: 14 UNIDADES

DIMENSÕES: 2,00x1,20m P=0,90m
TIPO: 2 FOLHAS DE CORRER

MATERIAL:
ESQUADRIAS: ALUMÍNIO NATURAL (LINHA 25)
VIDRO: LISO, INCOLOR, ESP.:4mm
FERRAGENS: 01 TRINCO PARA FECHAMENTO

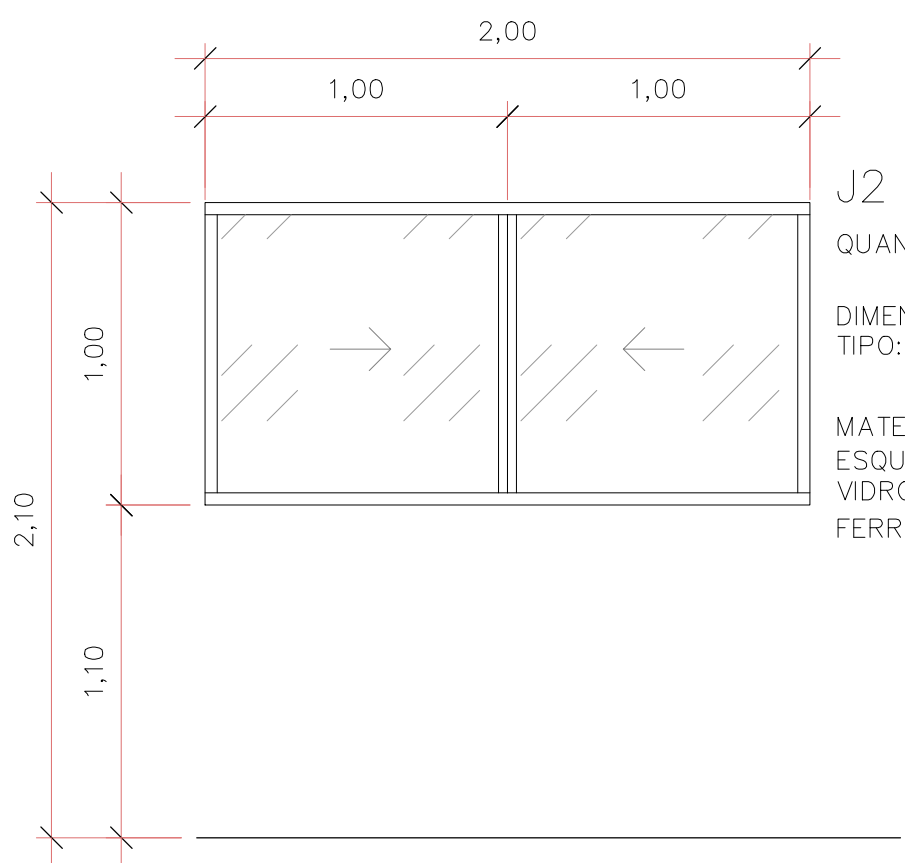

J2

QUANTIDADE: 04 UNIDADES

DIMENSÕES: 2,00x1,00m P=1,10m
TIPO: 2 FOLHAS DE CORRER

MATERIAL:
ESQUADRIAS: ALUMÍNIO NATURAL (LINHA 25)
VIDRO: LISO, INCOLOR, ESP.:4mm
FERRAGENS: 01 TRINCO PARA FECHAMENTO

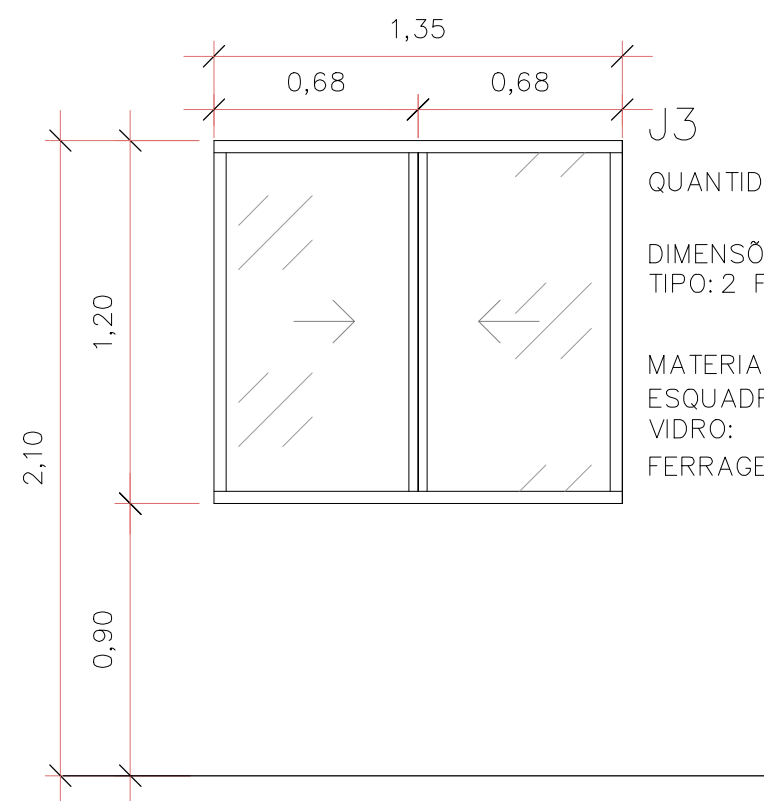

J3

QUANTIDADE: 02 UNIDADES

DIMENSÕES: 1,35x1,20m P=0,90m
TIPO: 2 FOLHAS DE CORRER

MATERIAL:
ESQUADRIAS: ALUMÍNIO NATURAL (LINHA 25)
VIDRO: LISO, INCOLOR, ESP.:4mm
FERRAGENS: 01 TRINCO PARA FECHAMENTO

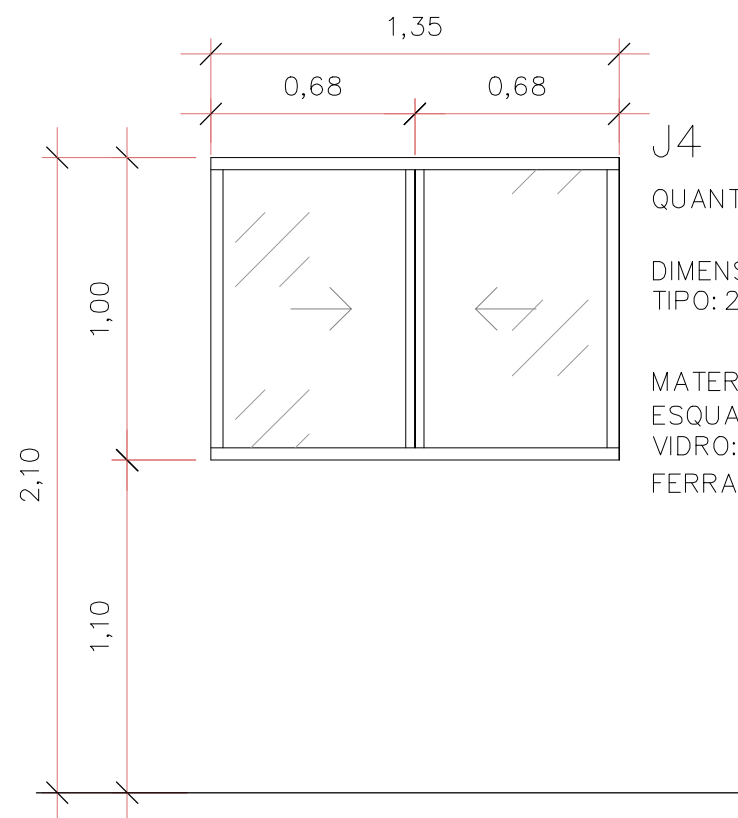

J4

QUANTIDADE: 03 UNIDADES

DIMENSÕES: 1,00x1,35m P=1,10m
TIPO: 2 FOLHAS DE CORRER

MATERIAL:
ESQUADRIAS: ALUMÍNIO NATURAL (LINHA 25)
VIDRO: LISO, INCOLOR, ESP.:4mm
FERRAGENS: 01 TRINCO PARA FECHAMENTO



J5

QUANTIDADE: 12 UNIDADES

DIMENSÕES: 0,80x0,40m P=1,70m
TIPO: 1 FOLHA MAXIM-AR

MATERIAL:
ESQUADRIAS: ALUMÍNIO NATURAL (LINHA 25)
VIDRO: LISO, INCOLOR, ESP.:4mm
FERRAGENS: 01 TRINCOS PARA FECHAMENTO

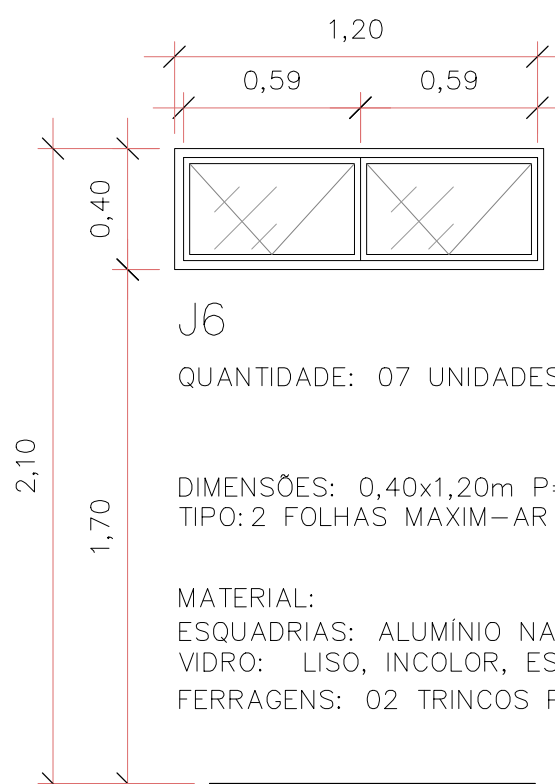

J6

QUANTIDADE: 07 UNIDADES

DIMENSÕES: 0,40x1,20m P=1,70
TIPO: 2 FOLHAS MAXIM-AR

MATERIAL:
ESQUADRIAS: ALUMÍNIO NATURAL (LINHA 25)
VIDRO: LISO, INCOLOR, ESP.:4mm
FERRAGENS: 02 TRINCOS PARA FECHAMENTO

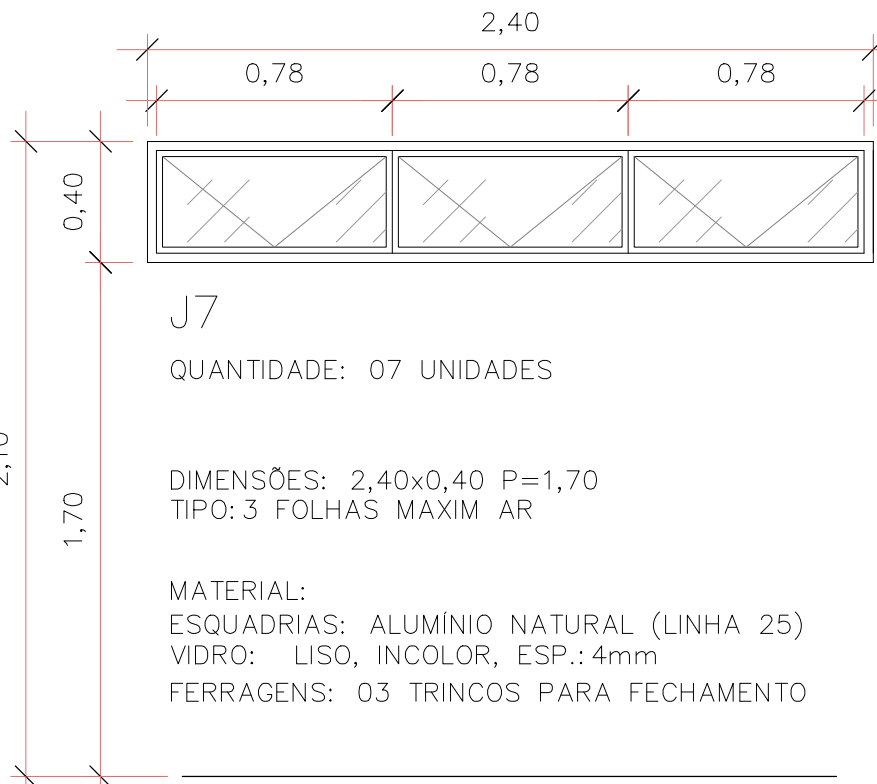

J7

QUANTIDADE: 07 UNIDADES

DIMENSÕES: 2,40x0,40 P=1,70
TIPO: 3 FOLHAS MAXIM-AR

MATERIAL:
ESQUADRIAS: ALUMÍNIO NATURAL (LINHA 25)
VIDRO: LISO, INCOLOR, ESP.:4mm
FERRAGENS: 03 TRINCOS PARA FECHAMENTO

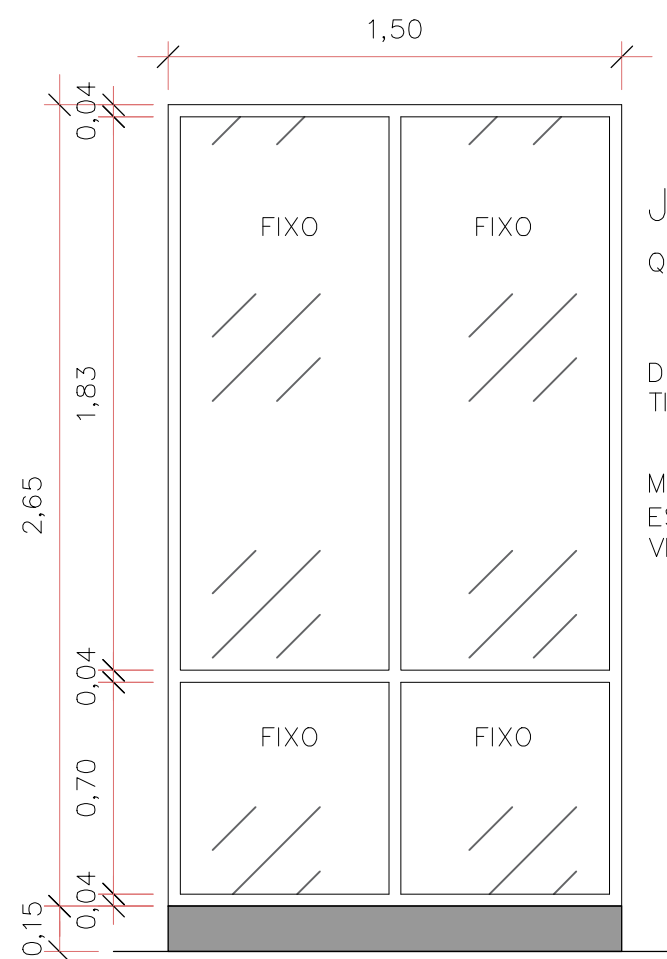

J8

QUANTIDADE: 01 UNIDADE

DIMENSÕES: 1,50x2,65m P=0,15m
TIPO: 4 FOLHAS DE VIDRO FIXA

MATERIAL:
ESQUADRIAS: ALUMÍNIO NATURAL (LINHA 25)
VIDRO: LISO, INCOLOR, ESP.:4mm

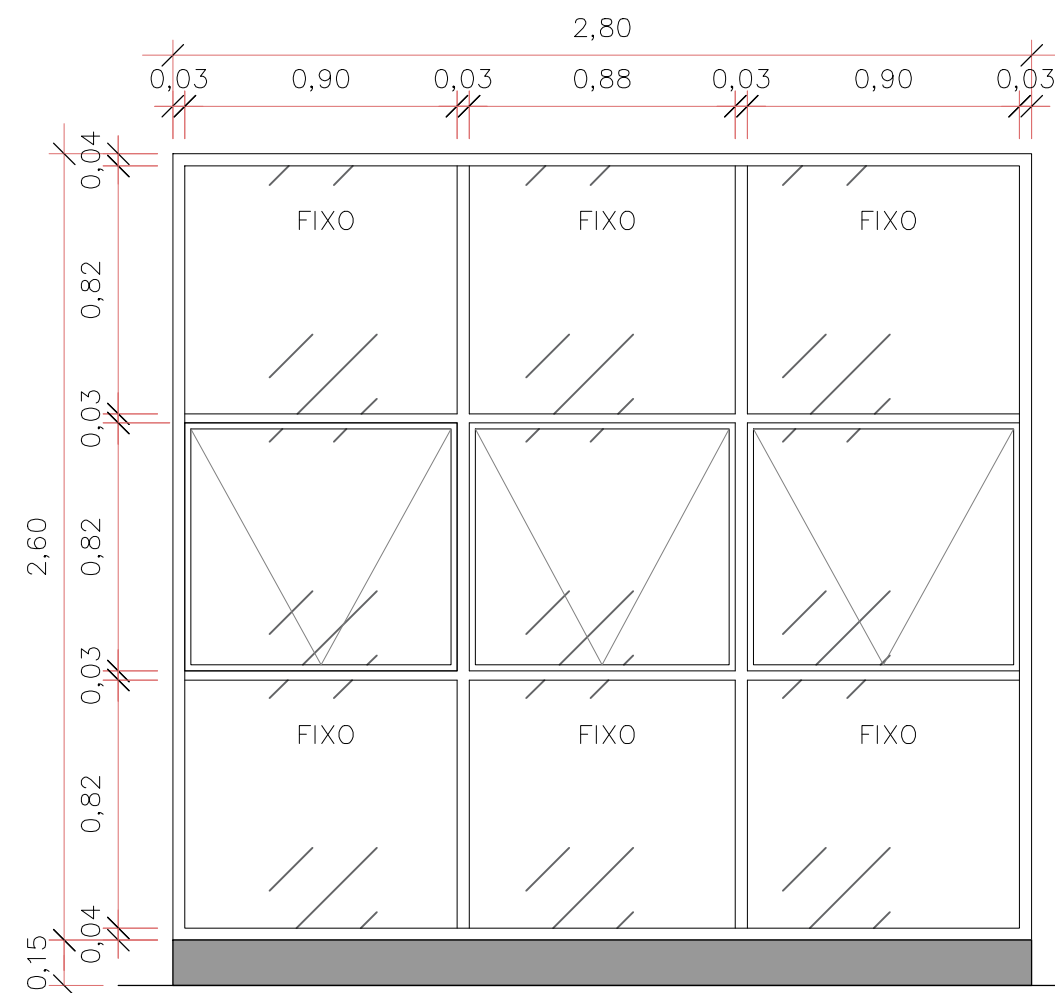

J9

QUANTIDADE: 01 UNIDADE

DIMENSÕES: 2,80x2,60m P=0,15m
TIPO: 6 FOLHAS DE VIDRO FIXA
3 FOLHAS MAXIM-AR

MATERIAL:
ESQUADRIAS: ALUMÍNIO NATURAL (LINHA 25)
VIDRO: LISO, INCOLOR, ESP.:4mm

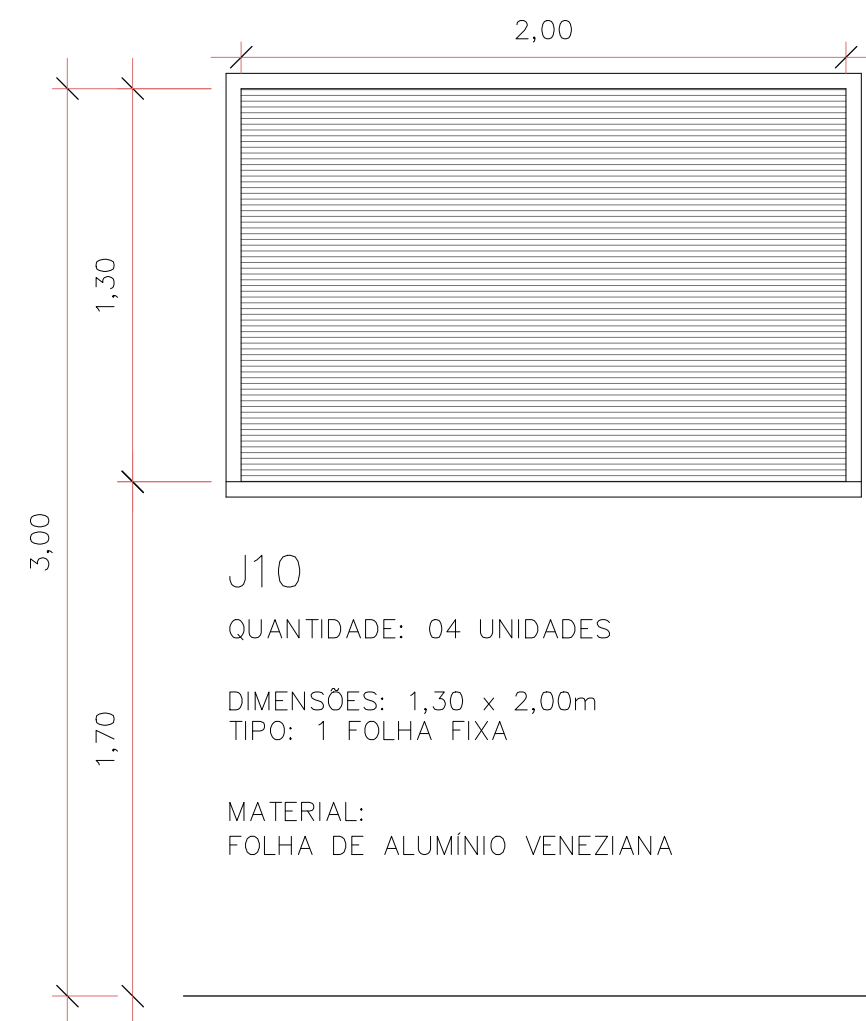

J10

QUANTIDADE: 04 UNIDADES

DIMENSÕES: 1,30 x 2,00m
TIPO: 1 FOLHA FIXA

MATERIAL:
FOLHA DE ALUMÍNIO VENEZIANA

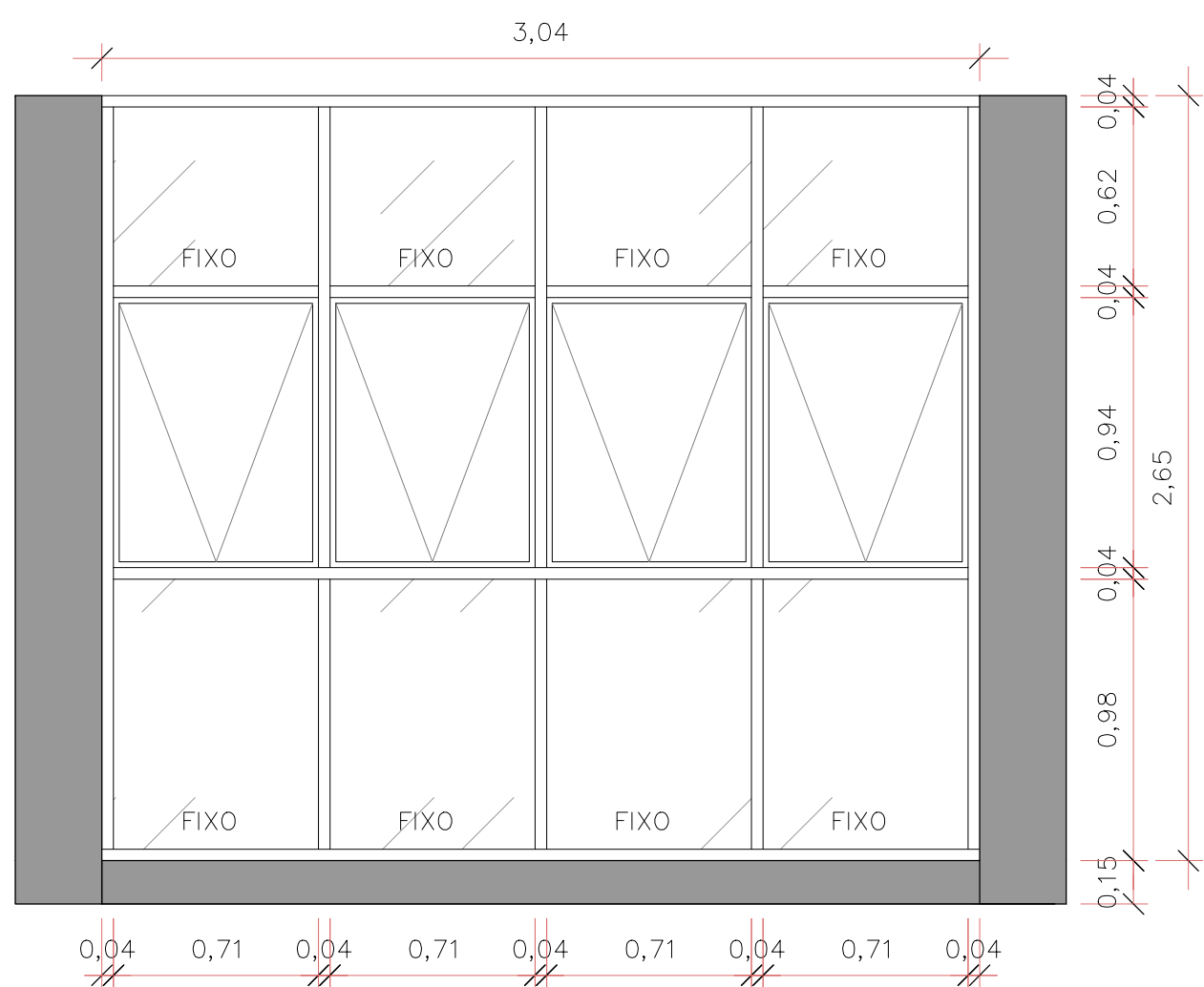

J11

QUANTIDADE: 02 UNIDADES

DIMENSÕES: 3,04 X 2,65m
TIPO: 08 FOLHAS DE VIDRO FIXAS
04 FOLHAS MAXIM-AR

MATERIAL:
CAIXILHO E VISTA METÁLICO

ACABAMENTO:
ALUMÍNIO NATURAL (LINHA 25)

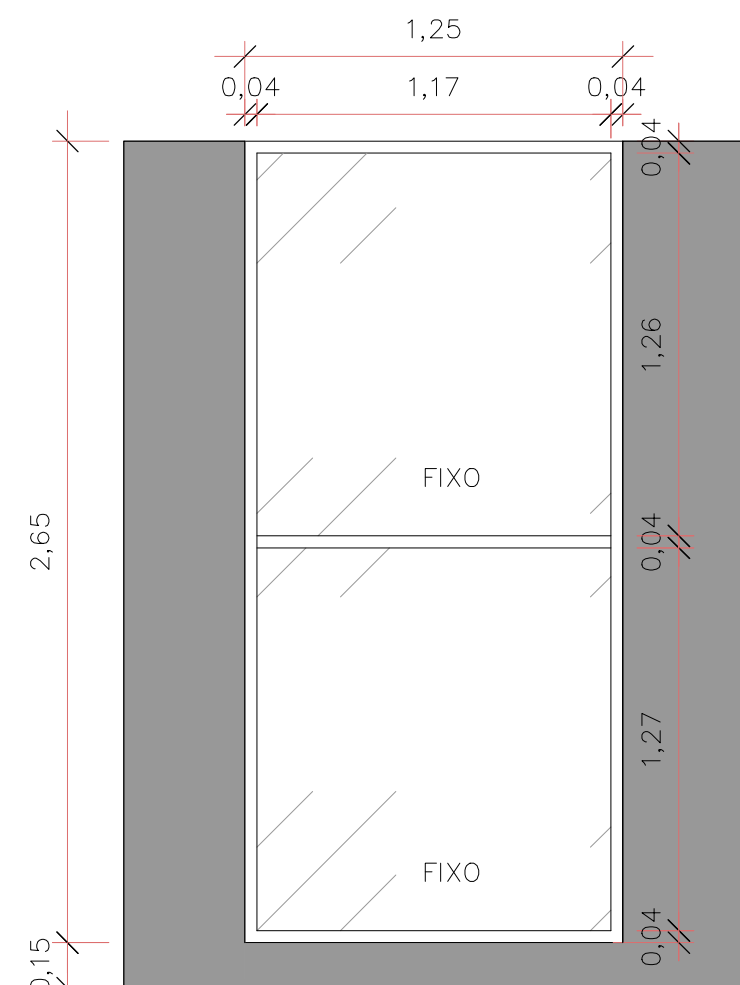

J12

QUANTIDADE: 01 UNIDADE

DIMENSÕES: 1,25 x 2,65m P=0,15m
TIPO: 02 FOLHAS DE VIDRO FIXAS

MATERIAL:
ESQUADRIAS: ALUMÍNIO NATURAL (LINHA 25)
VIDRO: LISO, INCOLOR, ESP.:4mm

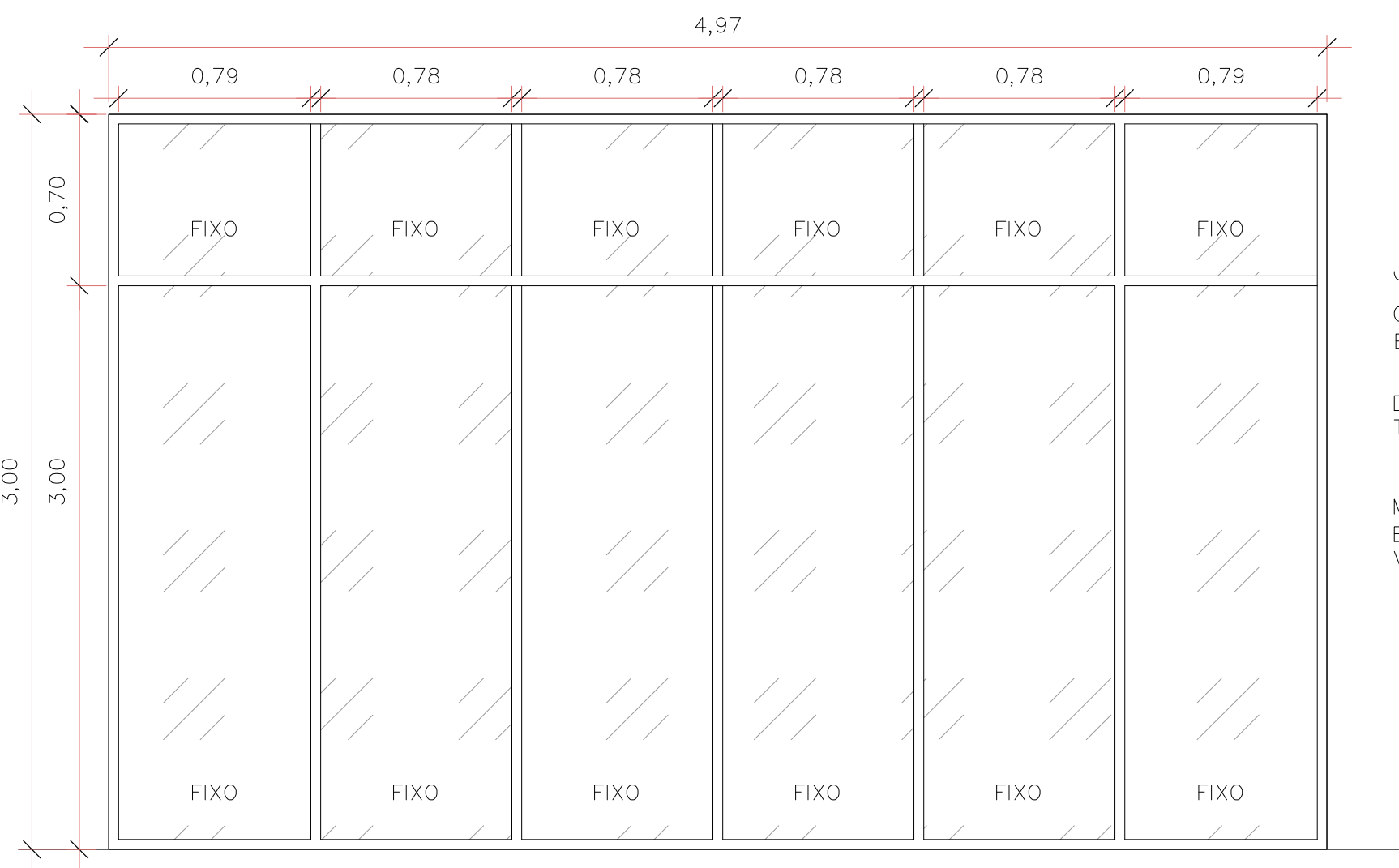

J13

QUANTIDADE: 01 UNIDADE
ESPAÇO COBERTO

DIMENSÕES: 4,97x3,00m P=0,00m
TIPO: 12 FOLHAS DE VIDRO FIXAS

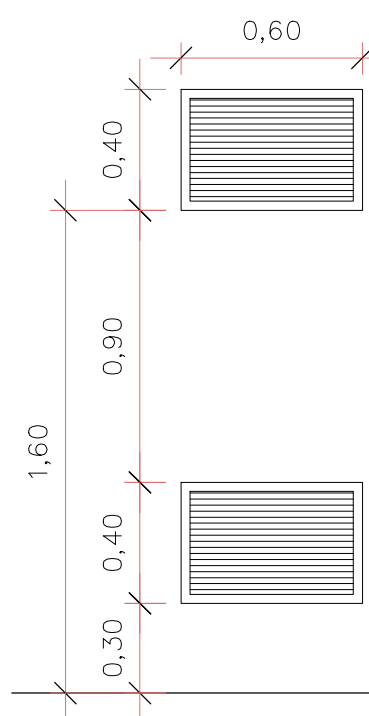

MATERIAL:
ESQUADRIAS: ALUMÍNIO NATURAL (LINHA 25)
VIDRO: LISO, INCOLOR, ESP.:6mm



J14

QUANTIDADE: 06 UNIDADES
AMBIENTE: SUBESTAÇÃO
DIMENSÕES: 0,60x0,40m P=0,30m e 1,60m
TIPO: VENEZIANA FIXA

MATERIAL:
ESQUADRIAS: ALUMÍNIO NATURAL (LINHA 25)

 PREFEITURA DE JOINVILLE SECRETARIA DA SAÚDE GERÊNCIA DE OBRAS E MANUTENÇÃO			
TÍTULO DO PROJETO UBSF ANABURGO			
ENDEREÇO Rua Waldi Voss, s/n°, Zona Industrial Norte CEP 89. 219-680 - JOINVILLE - SC			
TÍTULO DA PRANCHA ESQUADRIAS		DESCRIÇÃO DA ETAPA PROJETO EXECUTIVO	
PROPRIETÁRIO FUNDO MUNICIPAL DE SAÚDE			
REQUERENTE GERÊNCIA DE ATENÇÃO PRIMÁRIA - DISTRITO NORTE			
ASSINATURA SECRETÁRIO MUNICIPAL DE SAÚDE		AUTOR DO PROJETO	
		BRUNA SOUZA ZIMMERMANN Arquiteta e Urbanista - CAU A192186-0	
DESENHISTA: GABRIEL / RAFAELA	ESCALA: INDICADA	DATA: 20/02/2025	NUM./PRANCHA: 14/28
DIREITOS AUTORAIS RESERVADOR CONFORME LEGISLAÇÃO NACIONAL E INTERNACIONAL			FOLHA A1 84,1 x 59,4

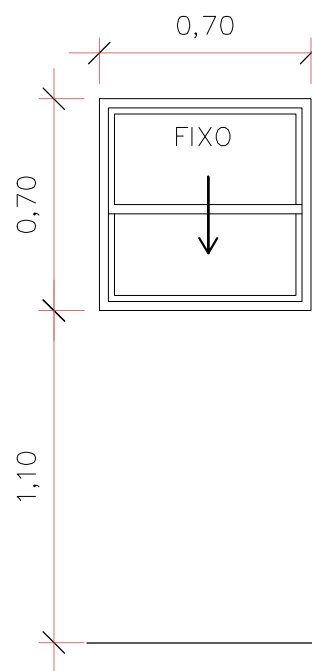

G1 (GUICHÊ)
QUANTIDADE: 02 UNIDADES

DIMENSÕES: 0,70x0,70cm P=1,10m
TIPO: 1 FOLHA FIXA E 1 FOLHA GUILHOTINA

MATERIAL:
ESQUADRIAS: ALUMÍNIO NATURAL (LINHA 25)*
VIDRO: LISO, INCOLOR, ESP.: 4mm
FERRAGENS: 01 TRINCO PARA FECHAMENTO

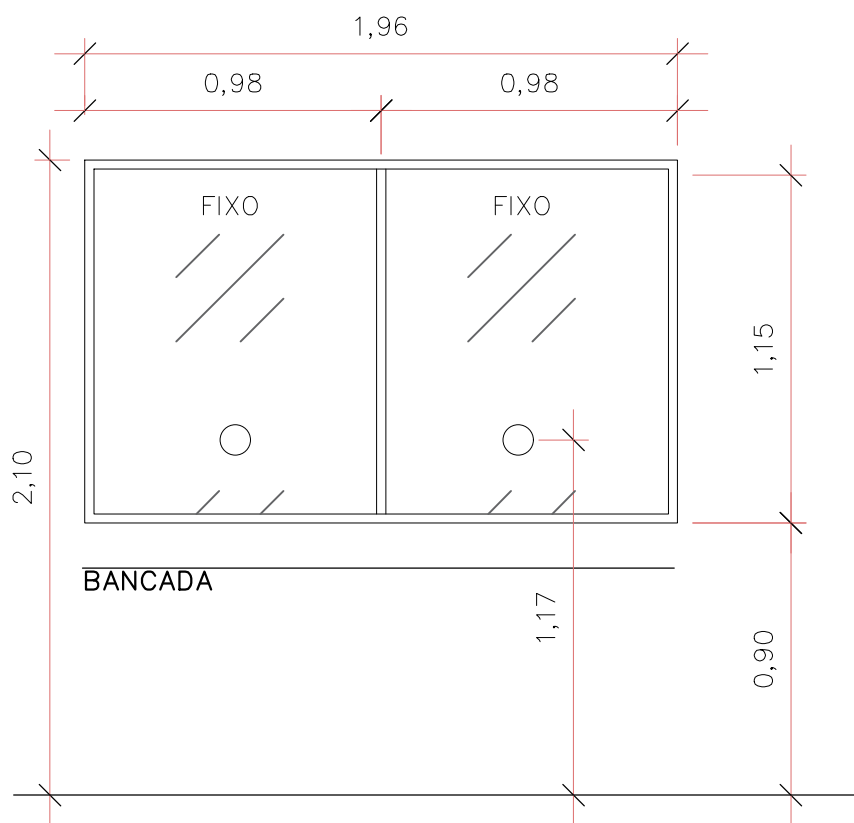

V1 (VISOR)
QUANTIDADE: 01 UNIDADE
DISPENSACÃO DE MEDICAMENTOS

DIMENSÕES: 1,96x1,15m P=0,90m
TIPO: 2 FOLHAS FIXAS E 2 FUROS

MATERIAL:
ESQUADRIAS: ALUMÍNIO NATURAL (LINHA 25)
VIDRO: TEMPERADO, INCOLOR, ESP.: 8mm

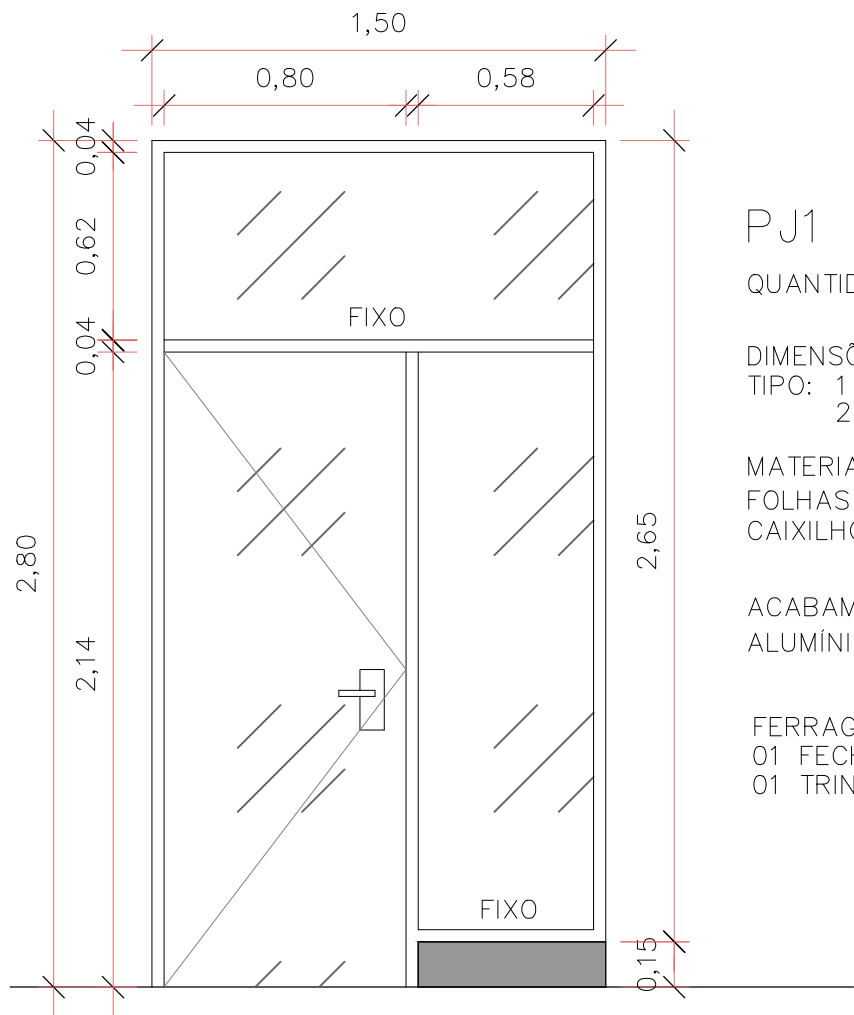

PJ1
QUANTIDADE: 01 UNIDADES

DIMENSÕES: 1,50 X 2,65m
TIPO: 1 FOLHA DE GIRO LATERAL
2 FOLHAS DE VIDRO FIXAS

MATERIAL:
FOLHAS DE VIDRO TEMPERADO ESP 6mm
CAIXILHO E VISTA METÁLICO

ACABAMENTO:
ALUMÍNIO NATURAL (LINHA 25)

FERRAGENS: 03 DOBRADIÇAS DE AÇO CROMADO
01 FECHADURA INTERNA DE AÇO CROMADO
01 TRINCO PARA FECHAMENTO

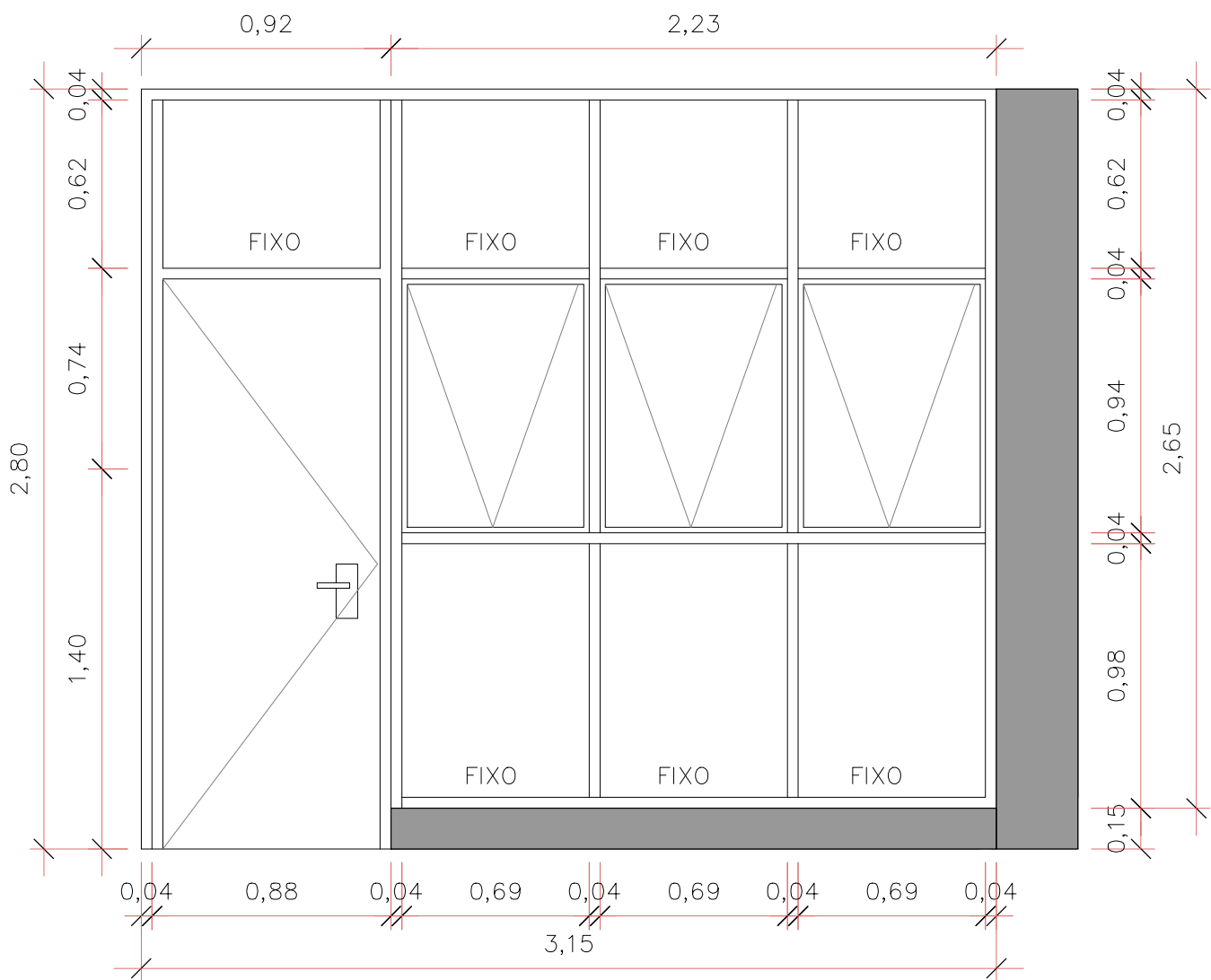

PJ2
QUANTIDADE: 01 UNIDADES

DIMENSÕES: 3,15 X 2,65m
TIPO: 3 FOLHAS MAXIM-AR
7 FOLHAS DE VIDRO FIXAS
1 PORTA DE GIRO LATERAL

MATERIAL:
FOLHAS DE VIDRO TEMPERADO ESP 6mm
CAIXILHO E VISTA METÁLICO

ACABAMENTO:
ALUMÍNIO NATURAL (LINHA 25)

FERRAGENS: 03 DOBRADIÇAS DE AÇO CROMADO
01 FECHADURA INTERNA DE AÇO CROMADO
01 TRINCO PARA FECHAMENTO

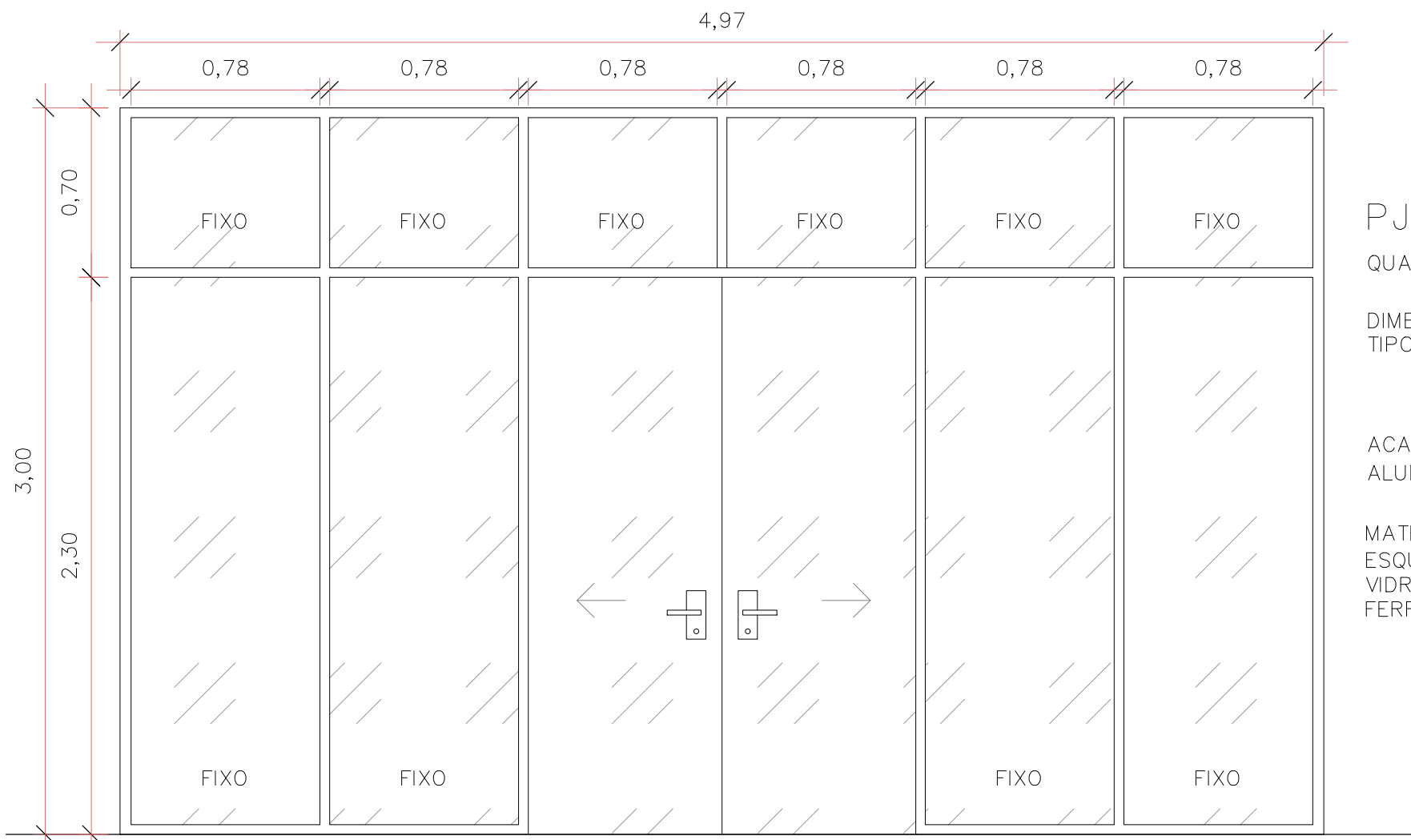

PJ3
QUANTIDADE: 01 UNIDADES

DIMENSÕES: 4,97 X 3,00m
TIPO: 2 FOLHAS DE VIDRO DE CORRER
10 FOLHAS DE VIDRO FIXAS

ACABAMENTO:
ALUMÍNIO NATURAL (LINHA 25)

MATERIAL:
ESQUADRIAS: ALUMÍNIO NATURAL (LINHA 25)
VIDRO: LISO, INCOLOR, ESP.: 6mm
FERRAGENS: 02 TRILHOS PARA PORTA DE CORRER
02 FECHADURAS
01 TRINCO PARA FECHAMENTO

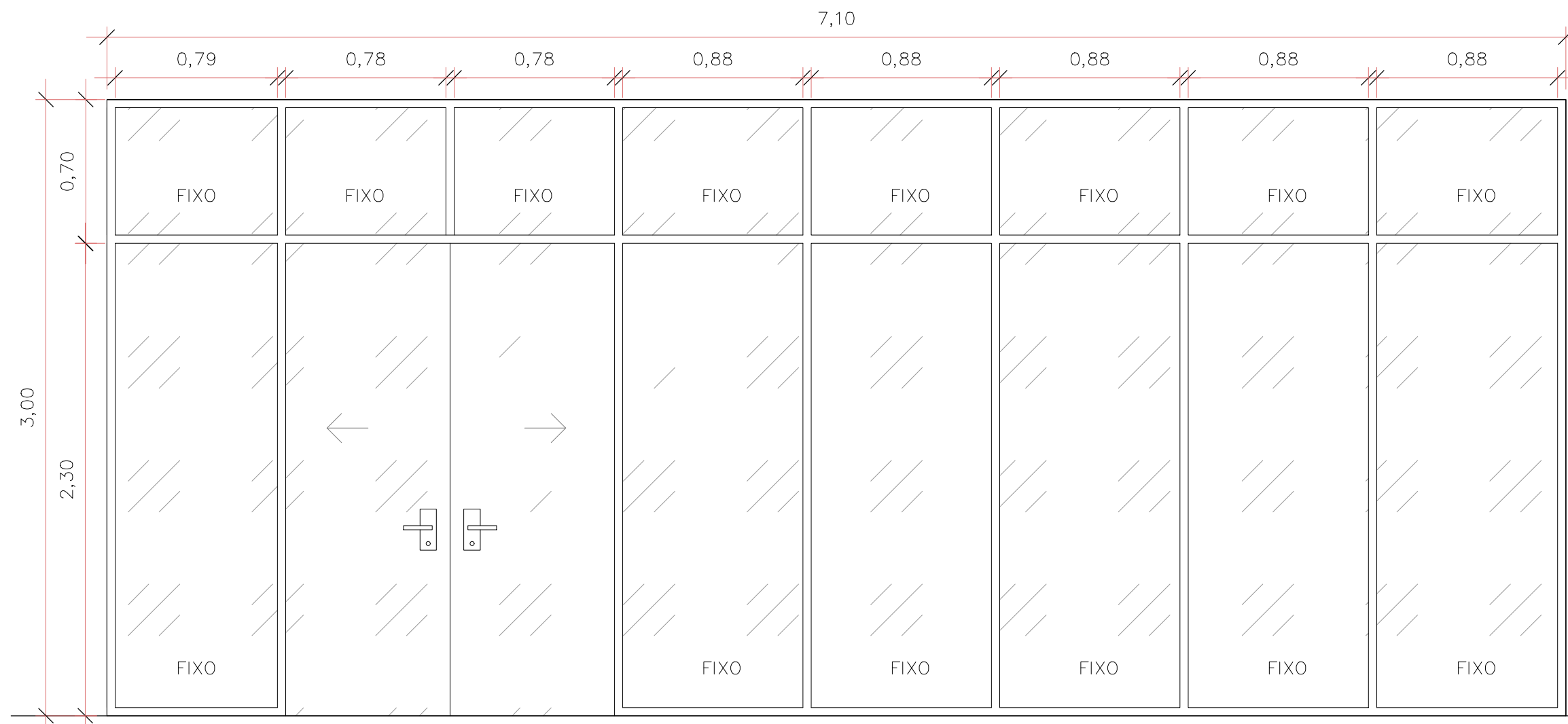

PJ4
QUANTIDADE: 02 UNIDADES

DIMENSÕES: 7,10 X 3,00m
TIPO: 2 FOLHAS DE VIDRO DE CORRER
14 FOLHAS DE VIDRO FIXAS

ACABAMENTO:
ALUMÍNIO NATURAL (LINHA 25)

MATERIAL:
ESQUADRIAS: ALUMÍNIO NATURAL (LINHA 25)
VIDRO: LISO, INCOLOR, ESP.: 6mm
FERRAGENS: 02 TRILHOS PARA PORTA DE CORRER
02 FECHADURAS
01 TRINCO PARA FECHAMENTO

 PREFEITURA DE JOINVILLE SECRETARIA DA SAÚDE GERÊNCIA DE OBRAS E MANUTENÇÃO			
TÍTULO DO PROJETO UBSF ANABURGO			
ENDEREÇO Rua Waldi Voss, s/nº, Zona Industrial Norte CEP 89. 219-680 - JOINVILLE - SC			
TÍTULO DA PRANCHA ESQUADRIAS		DESCRIÇÃO DA ETAPA PROJETO EXECUTIVO	
PROPRIETÁRIO FUNDO MUNICIPAL DE SAÚDE			
REQUERENTE GERÊNCIA DE ATENÇÃO PRIMÁRIA - DISTRITO NORTE			
ASSINATURA SECRETÁRIO MUNICIPAL DE SAÚDE		AUTOR DO PROJETO BRUNA SOUZA ZIMMERMANN Arquiteta e Urbanista - CAU A192186-0	
DESENHISTA: GABRIEL / RAFAELA	ESCALA: INDICADA	DATA: 20/02/2025	NUM./PRANCHA: 15/28
DIREITOS AUTORAIS RESERVADOR CONFORME LEGISLAÇÃO NACIONAL E INTERNACIONAL			FOLHA A1 84,1 x 59,4

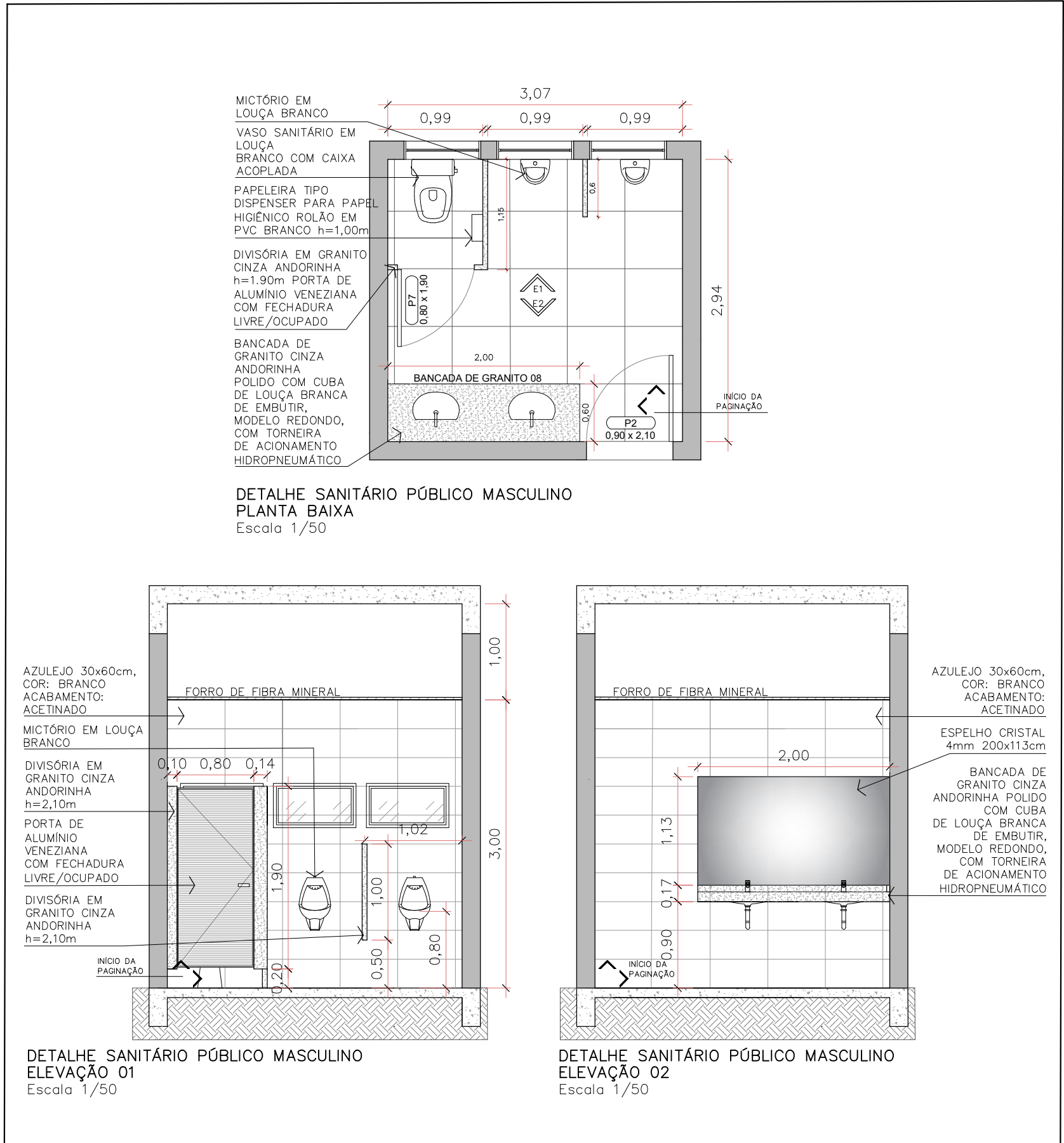
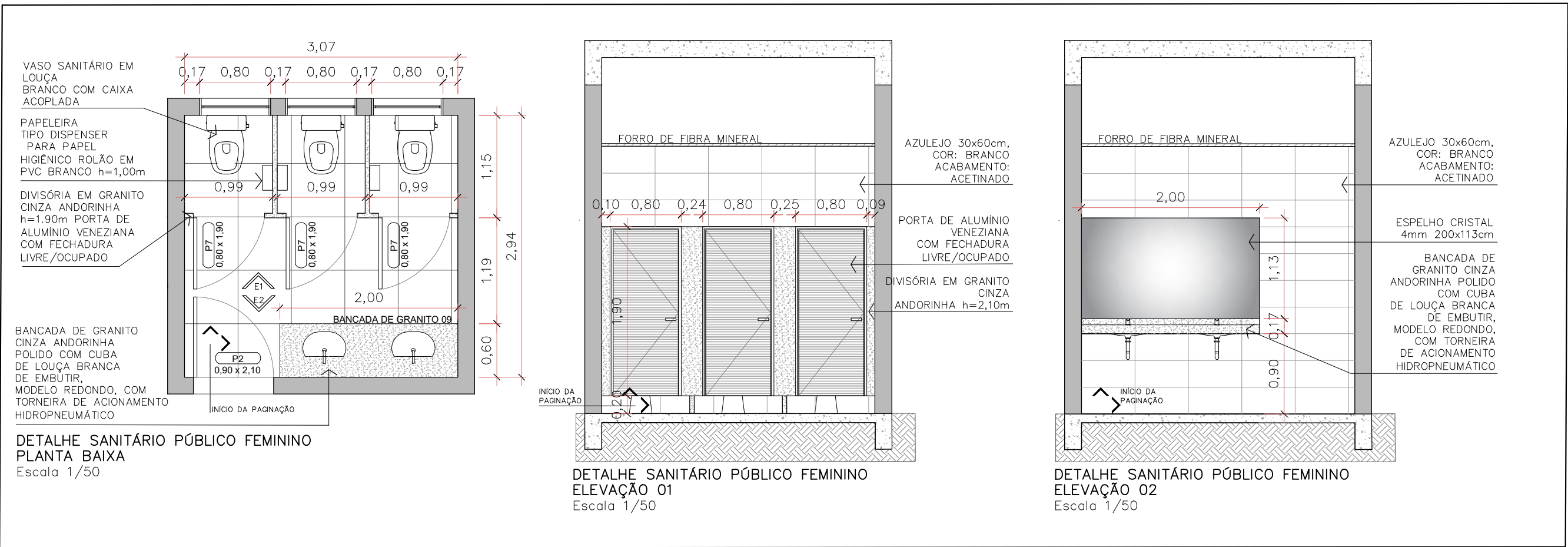
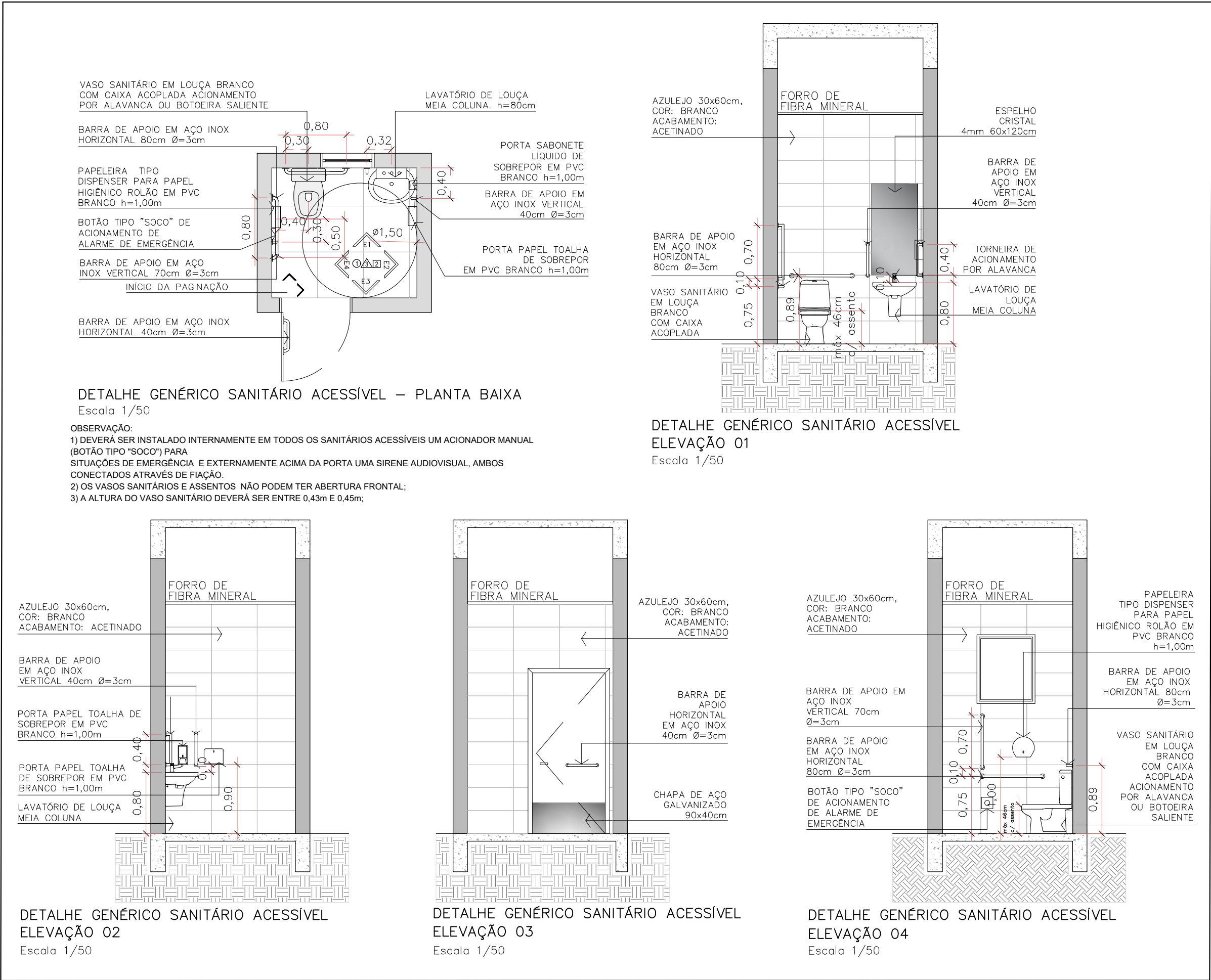

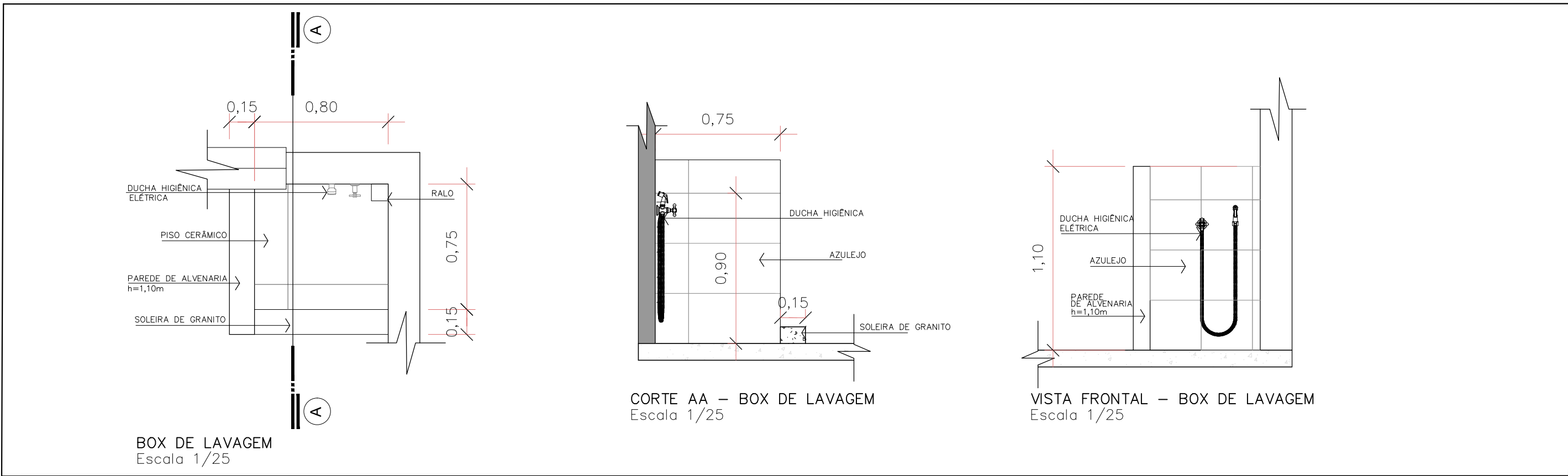
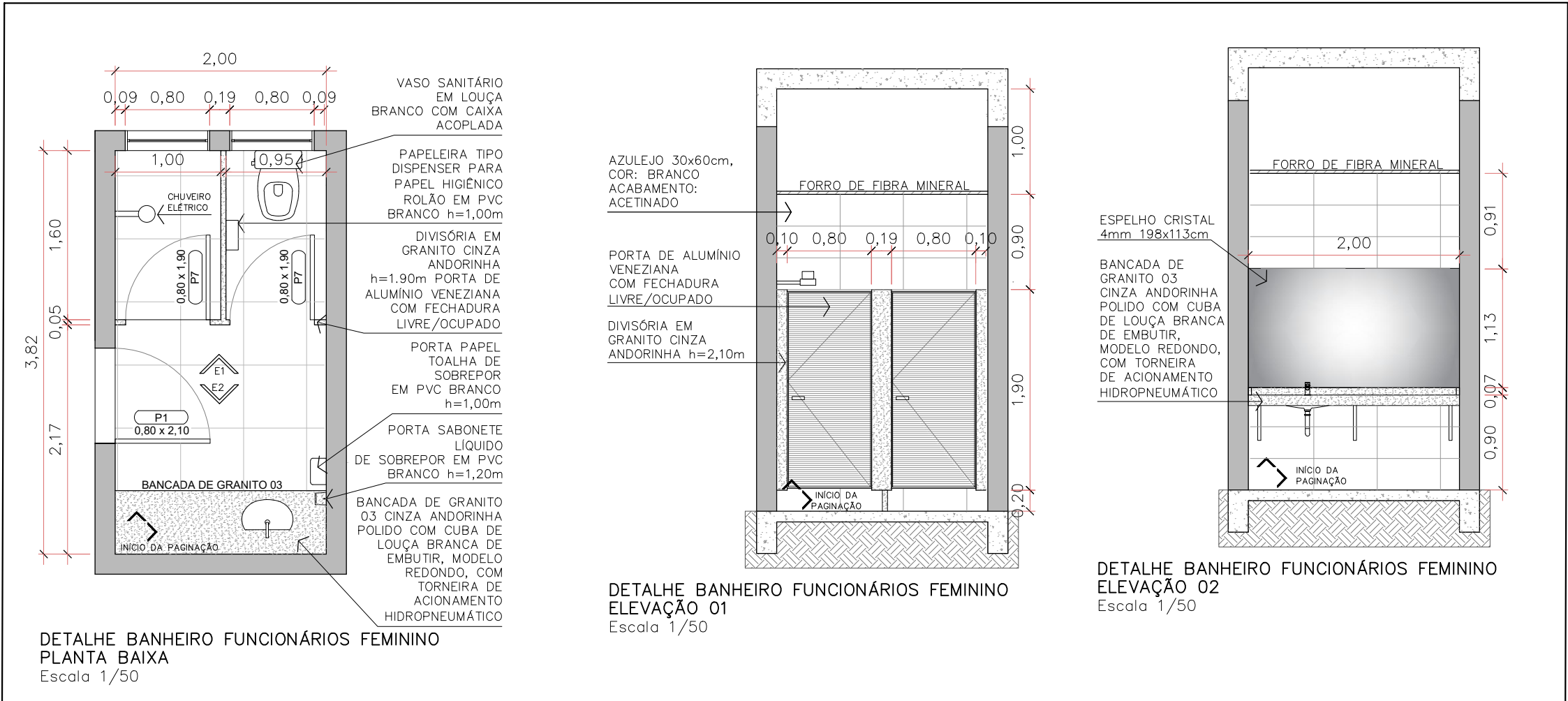
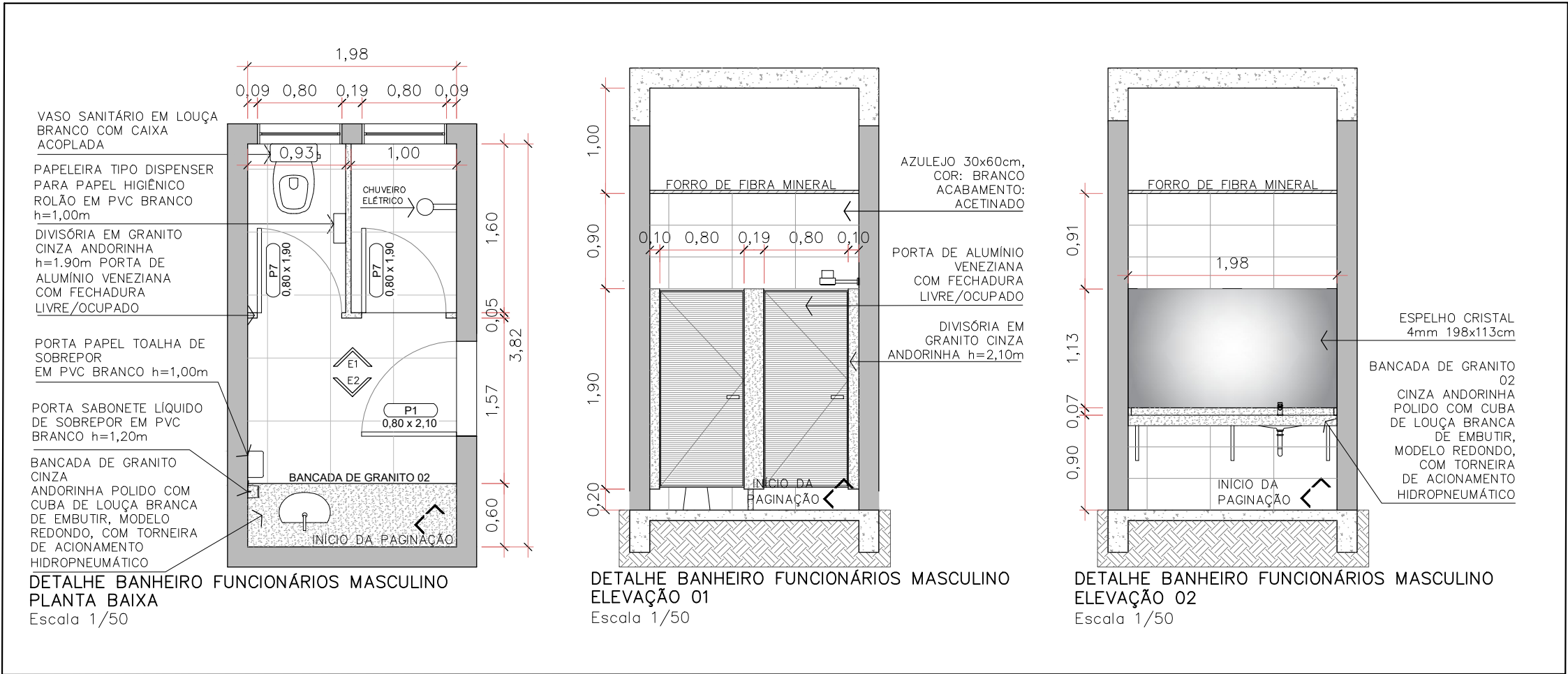

 PREFEITURA DE JOINVILLE SECRETARIA DA SAÚDE GERÊNCIA DE OBRAS E MANUTENÇÃO			
TÍTULO DO PROJETO UBSF ANABURGO			
ENDEREÇO Rua Waldi Voss, s/nº, Zona Industrial Norte CEP 89. 219-680 - JOINVILLE - SC			
TÍTULO DA PRANCHA SANITÁRIOS		DESCRIÇÃO DA ETAPA PROJETO EXECUTIVO	
PROPRIETÁRIO FUNDO MUNICIPAL DE SAÚDE		Rodrigo Andrioli Localização: Joinville Data: 2025.02.27 09:43:	
REQUERENTE GERÊNCIA DE ATENÇÃO PRIMÁRIA - DISTRITO NORTE			
ASSINATURA SECRETÁRIO MUNICIPAL DE SAÚDE		AUTOR DO PROJETO BRUNA SOUZA ZIMMERMANN :08336587942 BRUNA SOUZA ZIMMERMANN Arquiteta e Urbanista - CAU A192186-0	
DESENHISTA: GABRIEL / RAFAELA	ESCALA: INDICADA	DATA 20/02/2025	NUM./PRANCHA: 16/28
DIREITOS AUTORAIS RESERVADOR CONFORME LEGISLAÇÃO NACIONAL E INTERNACIONAL			FOLHA A2 59,4 x 42,0

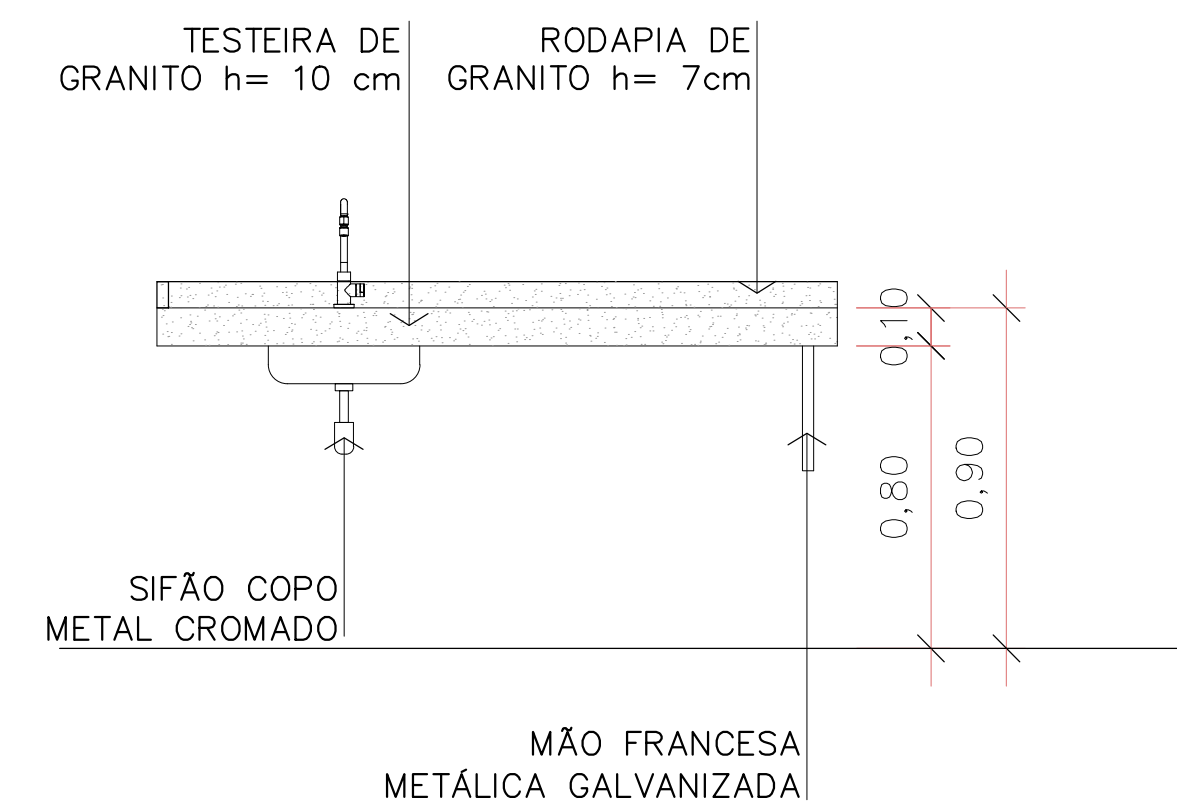
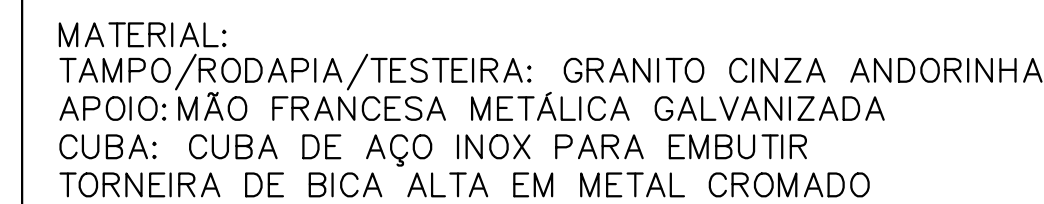
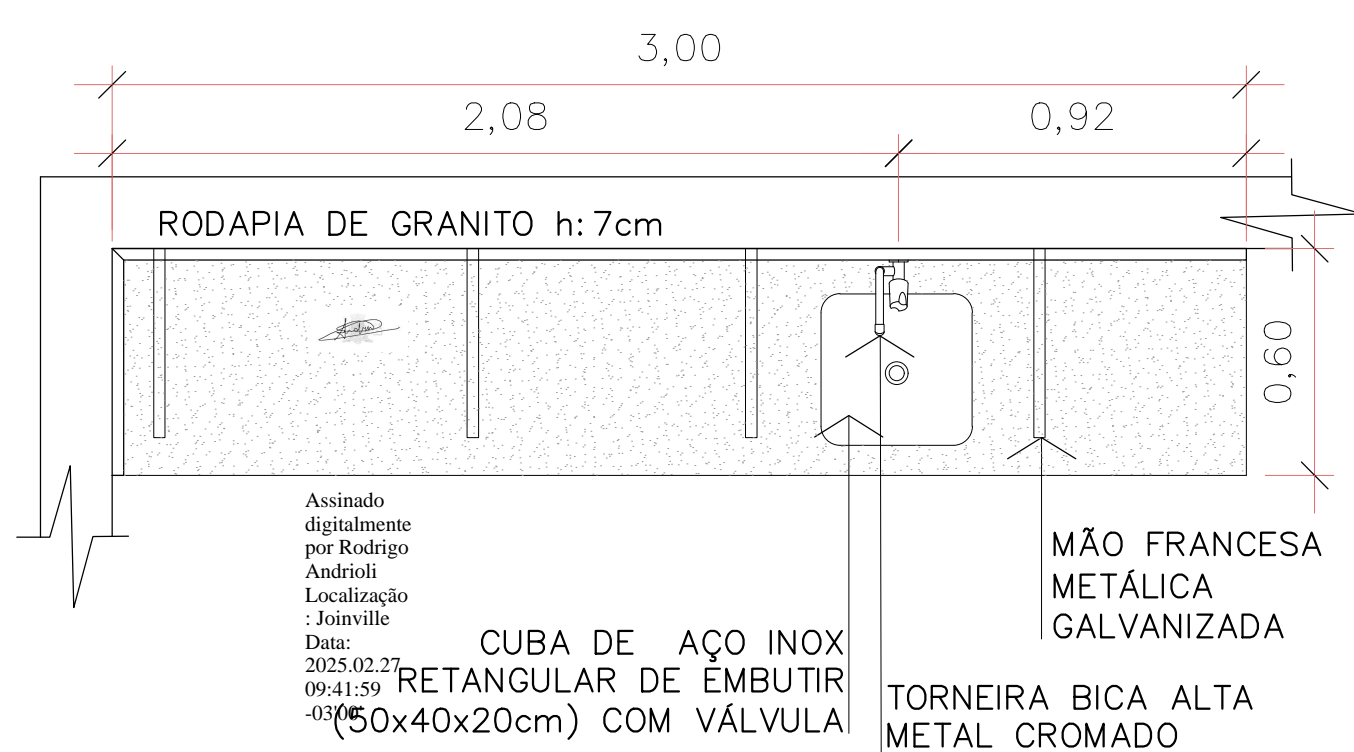
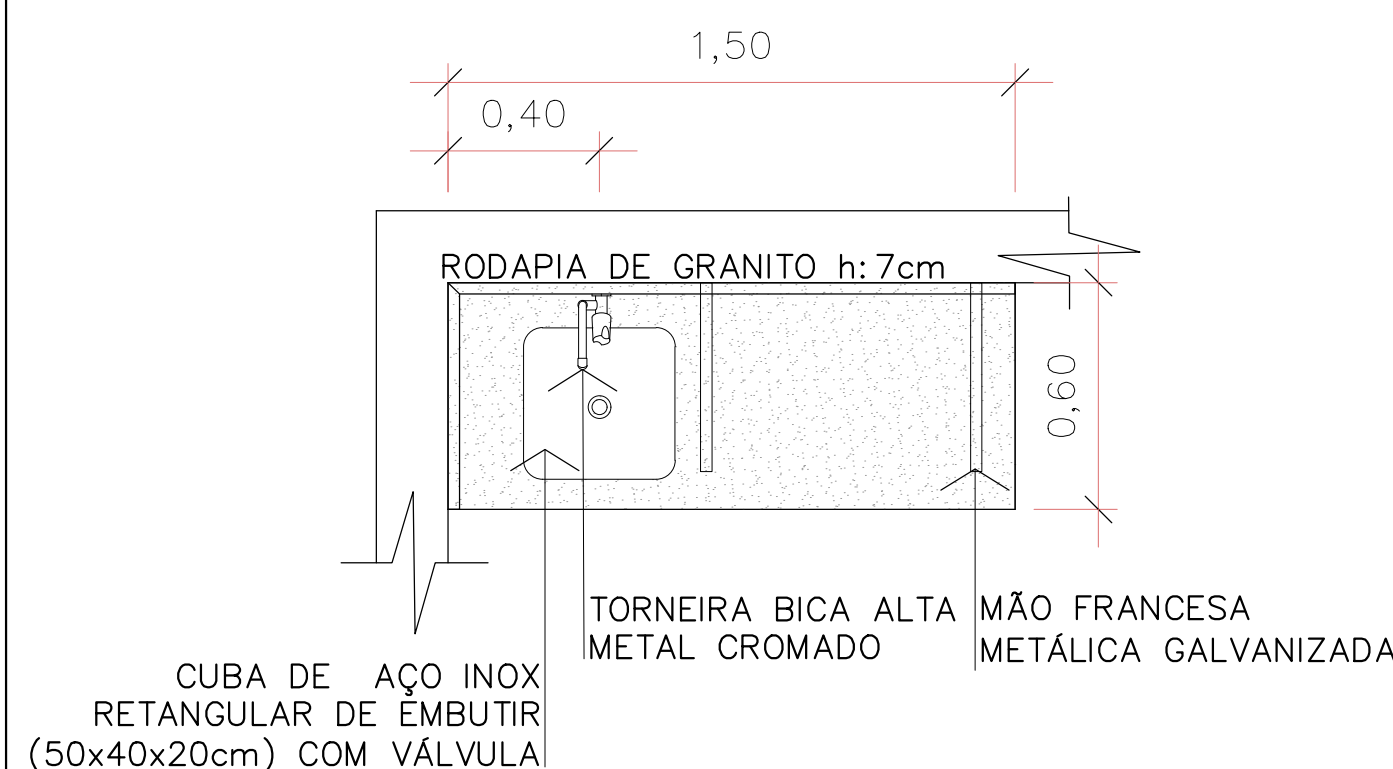
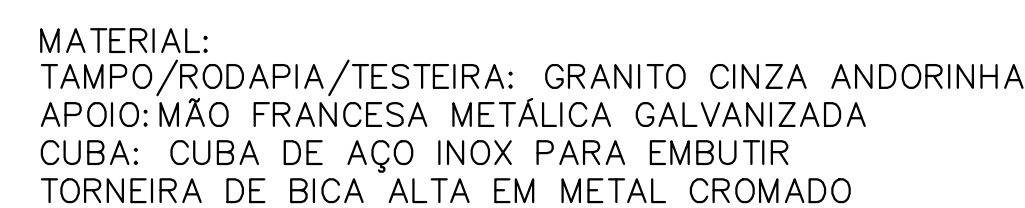
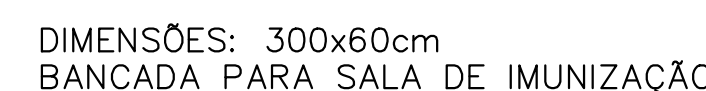
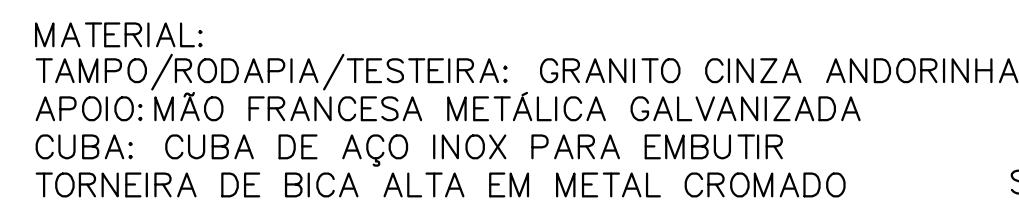
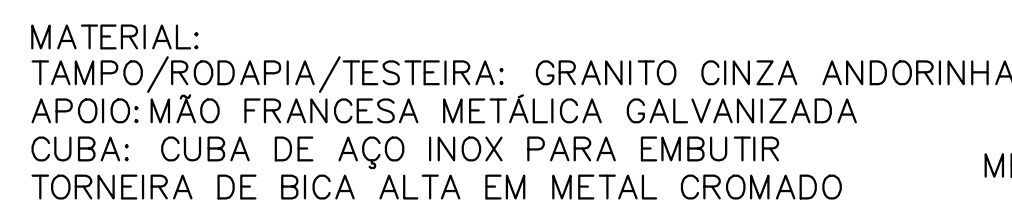
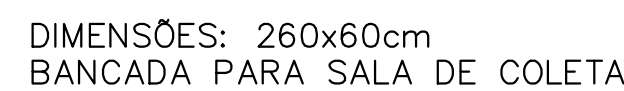
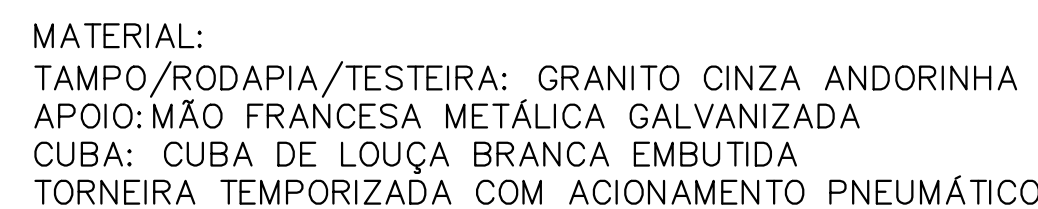
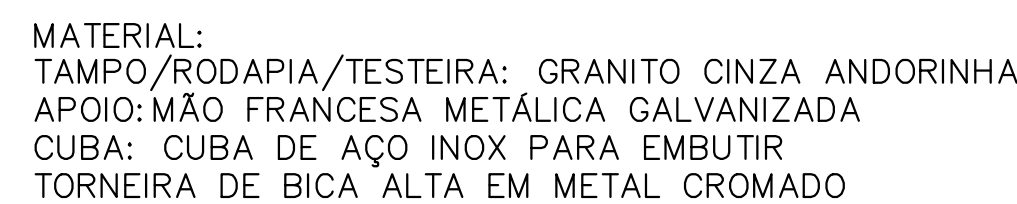

 PREFEITURA DE JOINVILLE SECRETARIA DA SAÚDE GERÊNCIA DE OBRAS E MANUTENÇÃO			
TÍTULO DO PROJETO UBSF ANABURGO			
ENDEREÇO Rua Waldi Voss, s/nº, Zona Industrial Norte CEP 89. 219-680 - JOINVILLE - SC			
TÍTULO DA PRANCHA BANHEIROS		DESCRIÇÃO DA ETAPA PROJETO EXECUTIVO	
PROPRIETÁRIO FUNDO MUNICIPAL DE SAÚDE		Assinado digitalmente por BRUNA SOUZA ZIMMERMANN 08336587942 DN: C=BR, O=ICP-Brasil, OU=AC SOLUTI Múltipla v5, OU=20181735000176, OU=Presencial, OU=Certificado PF A3, CN=BRUNA SOUZA ZIMMERMANN: 08336587942 Razão: Eu sou o autor deste documento Localização: sua localização de assinatura aqui Data: 2025.02.25 10:51:34-03'00' Foxit PDF Reader Versão: 11.1.0	
REQUERENTE GERÊNCIA DE ATENÇÃO PRIMÁRIA - DISTRITO NORTE		Rodrigo Andrioli Localização: Joinville Data: 2025.02.27 09:43:	
ASSINATURA SECRETÁRIO MUNICIPAL DE SAÚDE		AUTOR DO PROJETO BRUNA SOUZA ZIMMERMANN :08336587942 BRUNA SOUZA ZIMMERMANN Arquiteta e Urbanista - CAU A192186-0	
DESENHISTA: GABRIEL / RAFAELA	ESCALA: INDICADA	DATA 20/02/2025	NUM./PRANCHA: 17/28
DIREITOS AUTORAIS RESERVADOR CONFORME LEGISLAÇÃO NACIONAL E INTERNACIONAL			FOLHA A2 59,4 x 42,0



	<p align="center">PREFEITURA DE JOINVILLE SECRETARIA DA SAÚDE GERÊNCIA DE OBRAS E MANUTENÇÃO</p>	
<p>TÍTULO DO PROJETO</p>		
<p align="center">UBSF ANABURGO</p>		
<p>ENDEREÇO</p>		
<p>Rua Waldi Voss, s/nº, Zona Industrial Norte CEP 89. 219-680 - JOINVILLE - SC</p>		
<p>TÍTULO DA PRANCHA</p>	<p>DESCRIÇÃO DA ETAPA</p>	
<p align="center">BANCADAS</p>	<p align="center">PROJETO EXECUTIVO</p>	
<p>PROPRIETÁRIO</p>		
<p align="center">FUNDO MUNICIPAL DE SAÚDE</p>		
<p>REQUERENTE</p>		
<p align="center">GERÊNCIA DE ATENÇÃO PRIMÁRIA - DISTRITO NORTE</p>		
<p>ASSINATURA SECRETÁRIO MUNICIPAL DE SAÚDE</p>	<p>Autor do Projeto</p>	
<p>DESENHISTA:</p> <p>GABRIEL / RAFAELA</p>	<p align="center"> BRUNA SOUZA ZIMMERMANN :08336587942 BRUNA SOUZA ZIMMERMANN Arquiteta e Urbanista - CAU A192186-0 </p>	
<p>ESCALA:</p> <p>INDICADA</p>	<p>DATA</p> <p>20/02/2025</p>	<p>NÚM.PRANCHA:</p> <p>18/28</p>
<p>DIREITOS AUTORAIS RESERVADOS CONFORME LEGISLAÇÃO NACIONAL E INTERNACIONAL</p>		
<p>FOLHA 1 A 1</p>		

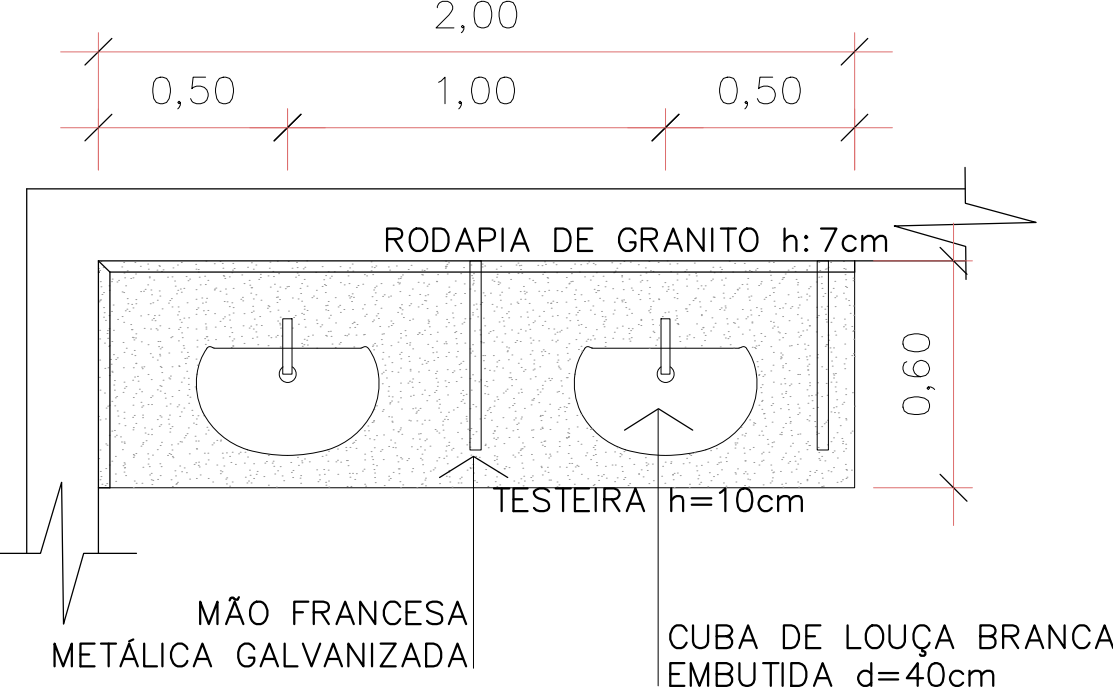

BANCADA 7
QUANTIDADE: 2 UNIDADES

DIMENSÕES: 200x60cm
BANCADA PARA SANITÁRIO PÚBL. MASC.
BANCADA PARA SANITÁRIO PÚBL. FEM.

MATERIAL:
TAMPO/RODAPIA/TESTEIRA: GRANITO CINZA ANDORINHA
APOIO:MÃO FRANCESA METÁLICA GALVANIZADA
CUBA: CUBA DE LOUÇA BRANCA EMBUTIDA d=40cm
TORNEIRA TEMPORIZADA COM ACIONAMENTO PNEUMÁTICO

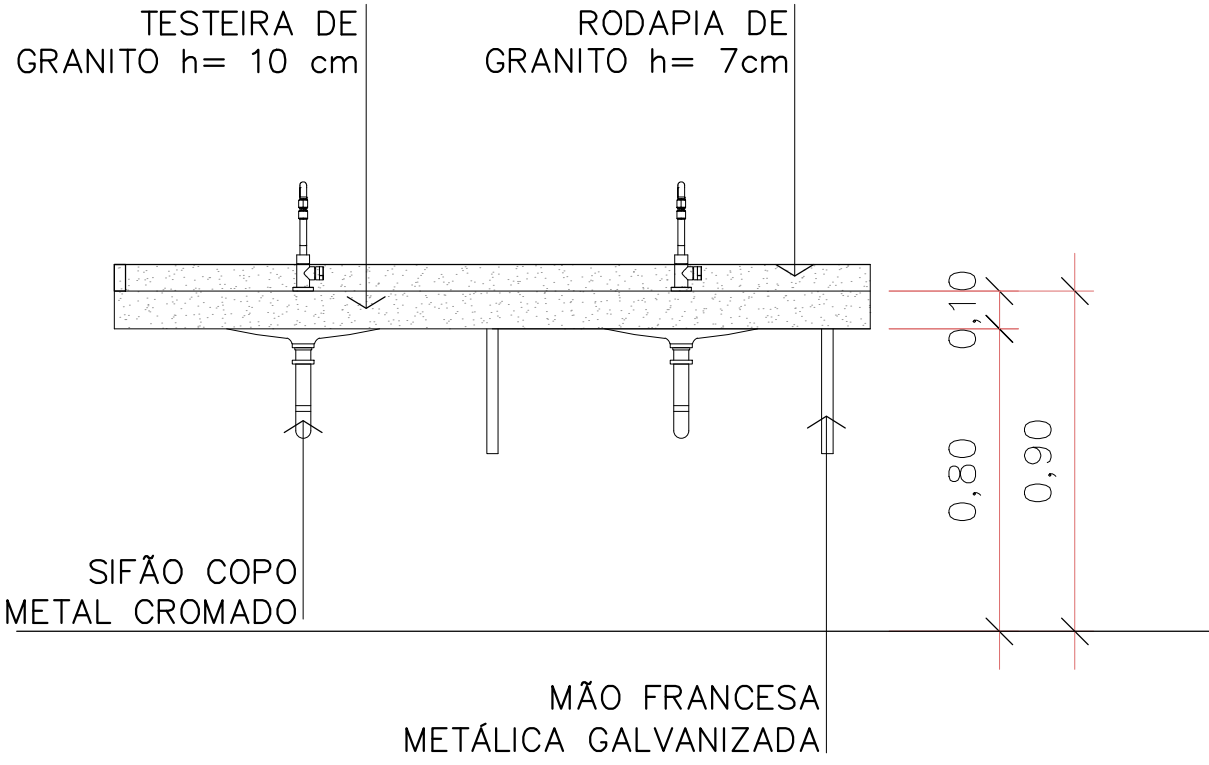

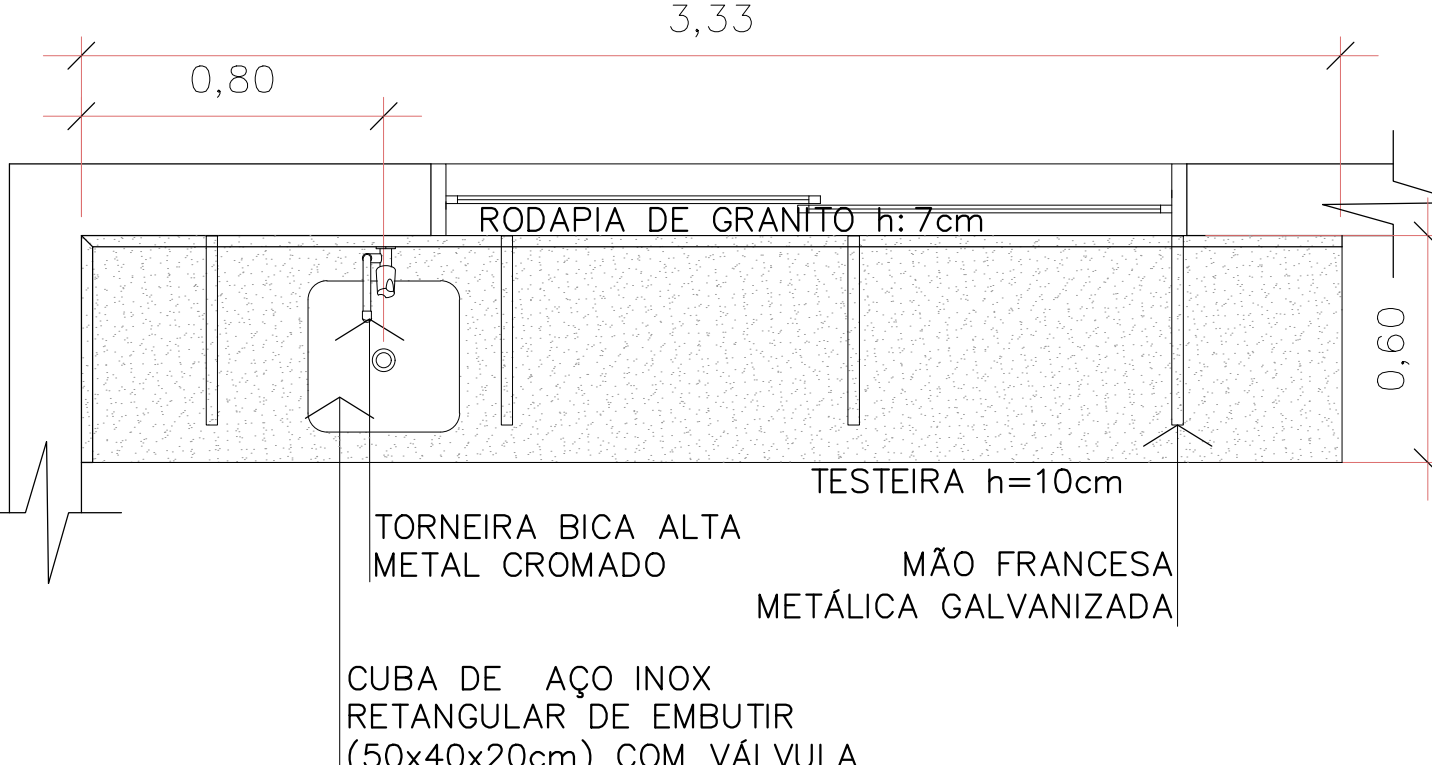

BANCADA 8
QUANTIDADE: 1 UNIDADE

DIMENSÕES: 333x60cm
BANCADA PARA SALA DE PROCEDIMENTO

TAMPO/RODAPIA/TESTEIRA: GRANITO CINZA ANDORINHA
APOIO:MÃO FRANCESA METÁLICA GALVANIZADA
CUBA: CUBA DE AÇO INOX PARA EMBUTIR
TORNEIRA DE BICA ALTA EM METAL CROMADO

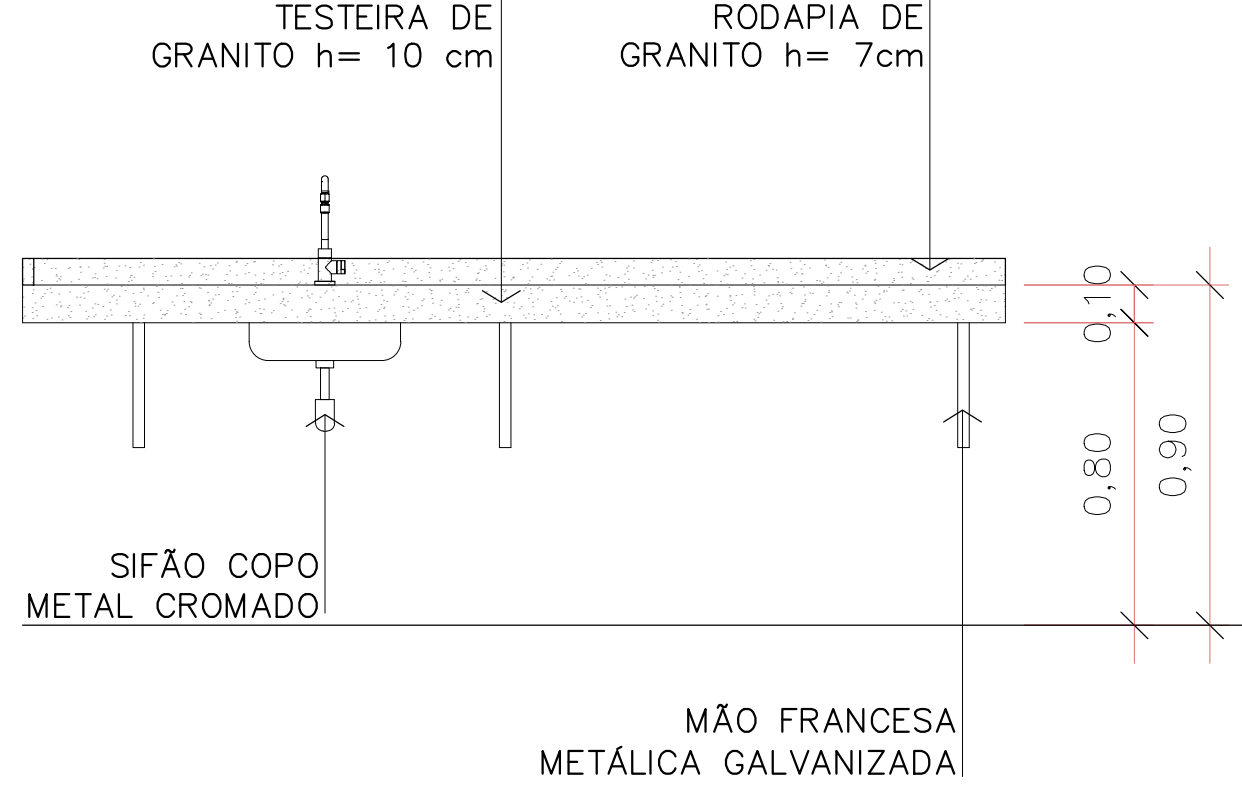

BANCADAS DE AÇO INOX

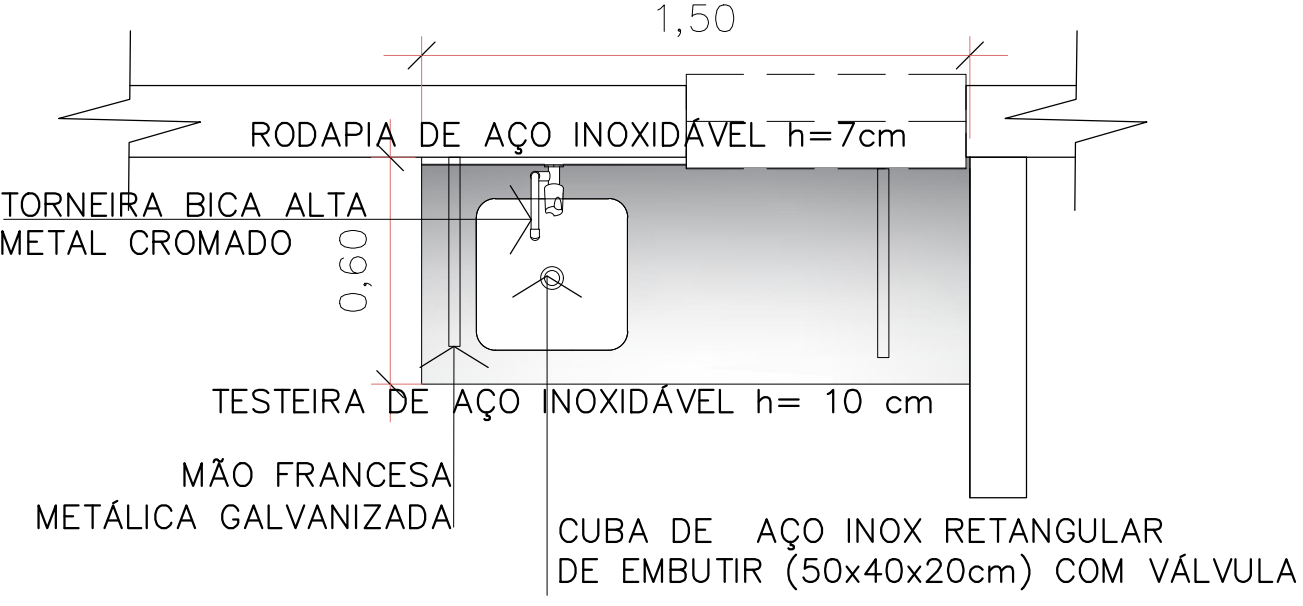

BANCADA 1
QUANTIDADE: 1 UNIDADE

DIMENSÕES: 150x60cm
BANCADA PARA SALA DE SULTURAS

TAMPO/RODAPIA/TESTEIRA: AÇO INOX AISI 304 e=1,2mm
ESTRUTURA:MÃO FRANCESA METÁLICA GALVANIZADA
CUBA: AÇO INOX DE EMBUTIR
TORNEIRA DE BICA ALTA EM METAL CROMADO
TAMPO E ACAMBAMENTOS DO TAMPO EM ACABAMENTO ESCOVADO, COM FURO PARA PASSAGEM DE CABOS

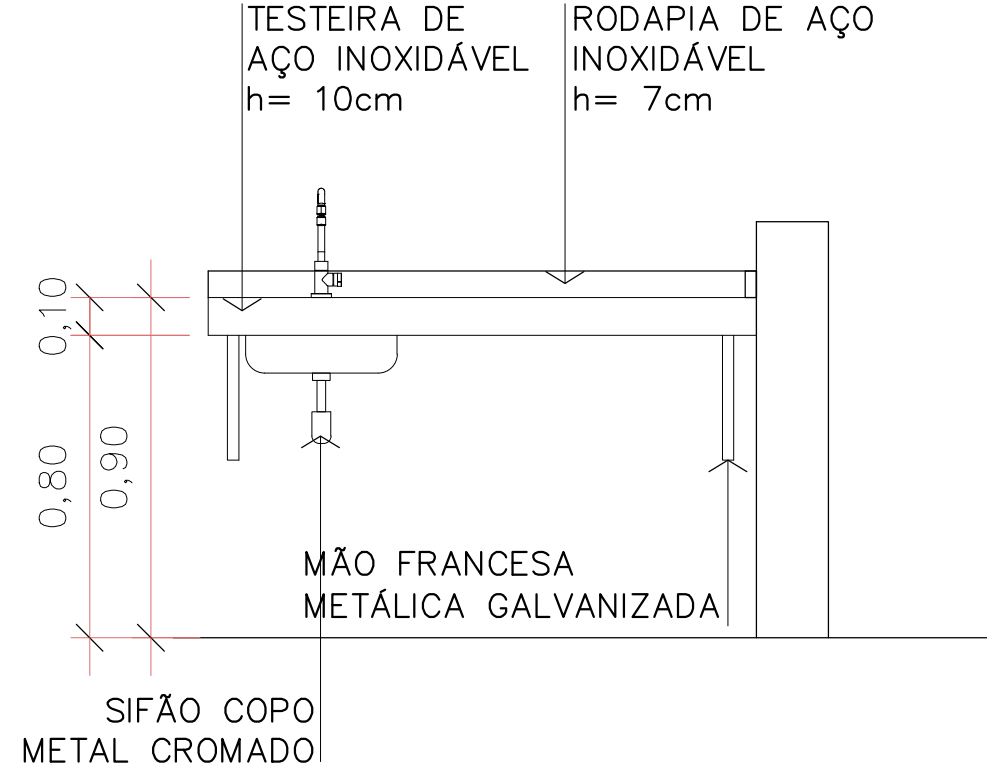

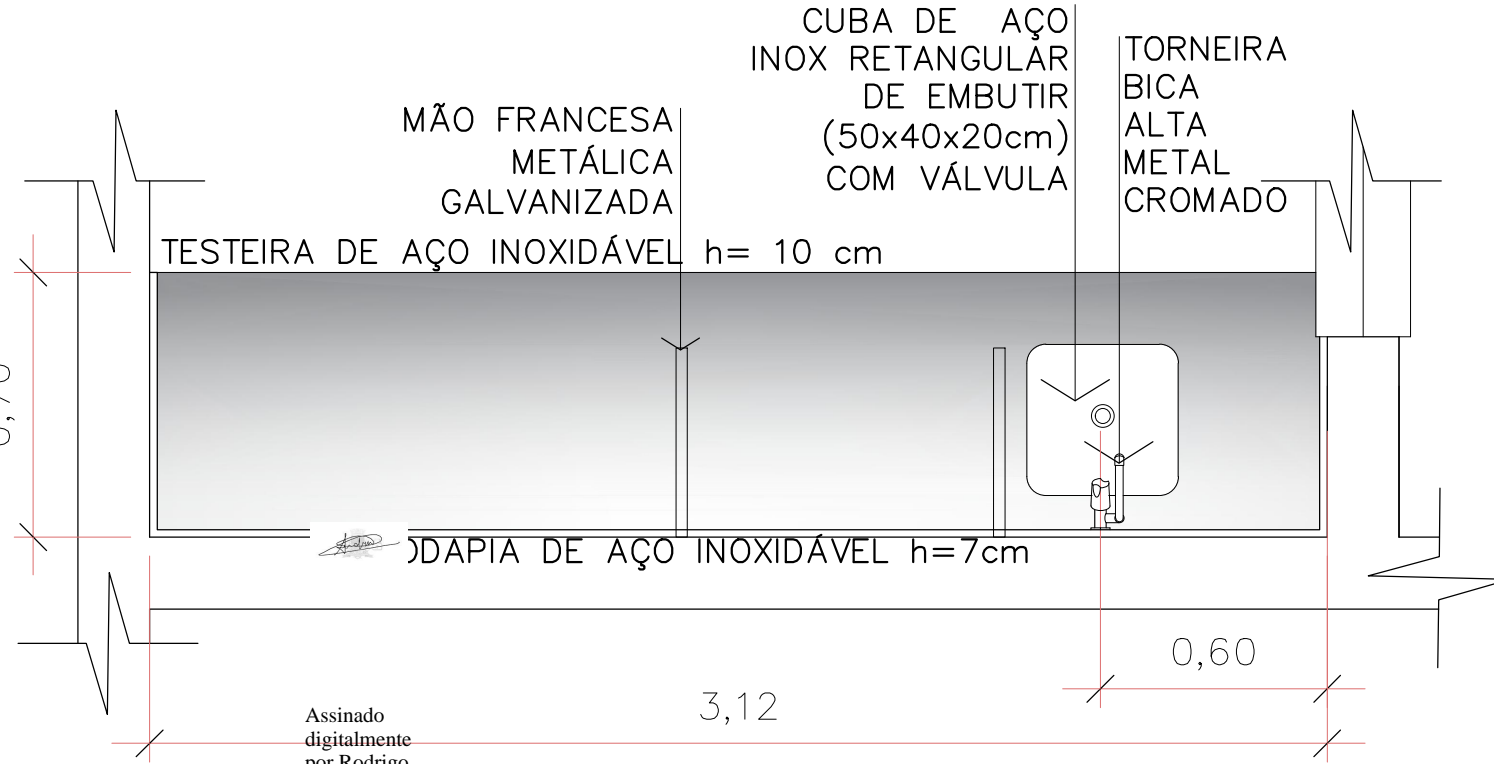

BANCADA 2
QUANTIDADE: 1 UNIDADE

DIMENSÕES: 312x70cm
BANCADA PARA SALA DE ESTERELIZAÇÃO

TAMPO/RODAPIA/TESTEIRA: AÇO INOX AISI 304 e=1,2mm
ESTRUTURA:MÃO FRANCESA METÁLICA GALVANIZADA
CUBA: AÇO INOX DE EMBUTIR
TORNEIRA DE BICA ALTA EM METAL CROMADO
TAMPO E ACAMBAMENTOS DO TAMPO EM ACABAMENTO ESCOVADO, COM FURO PARA PASSAGEM DE CABOS

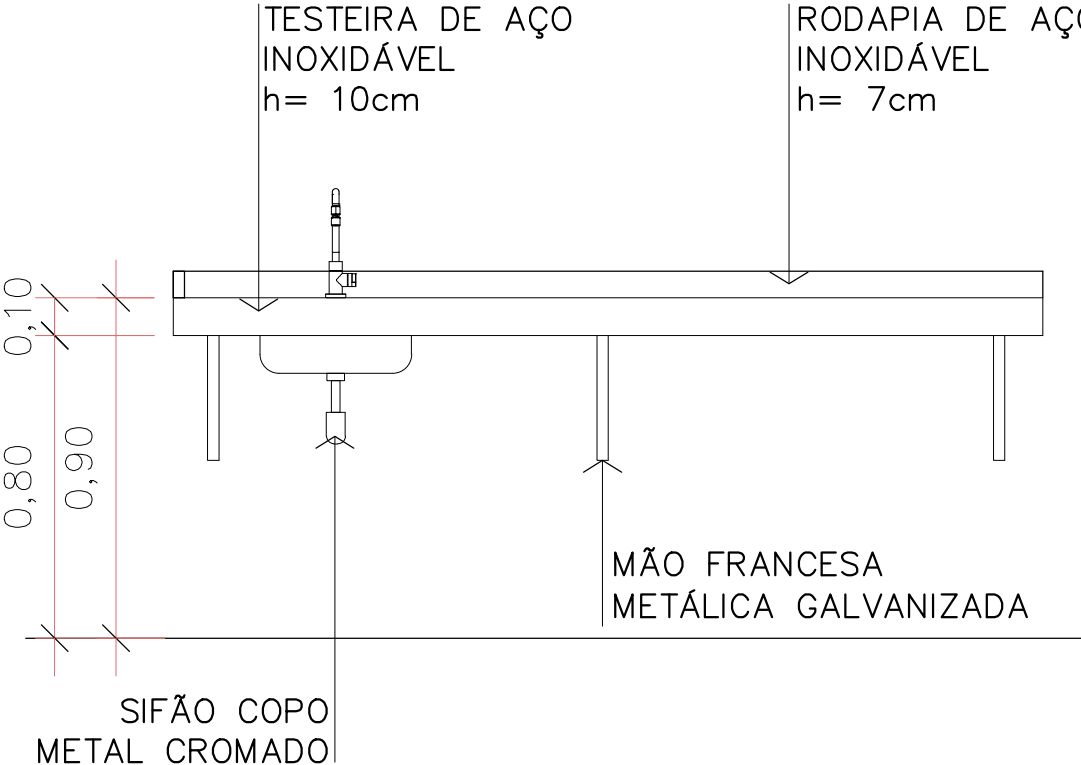

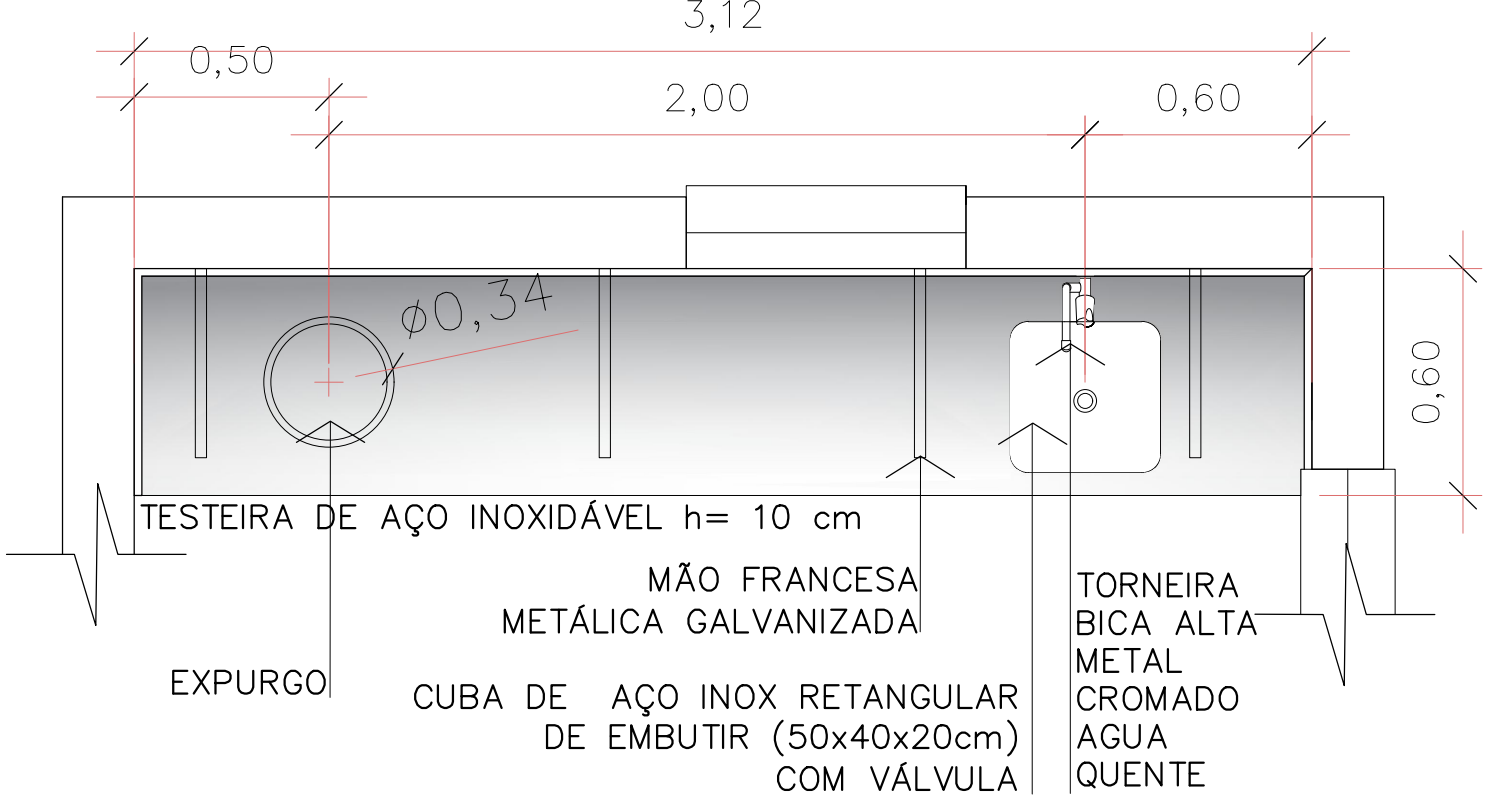



BANCADA 3
QUANTIDADE: 1 UNIDADE

DIMENSÕES: 312x60cm
BANCADA PARA SALA DE EXPURGO

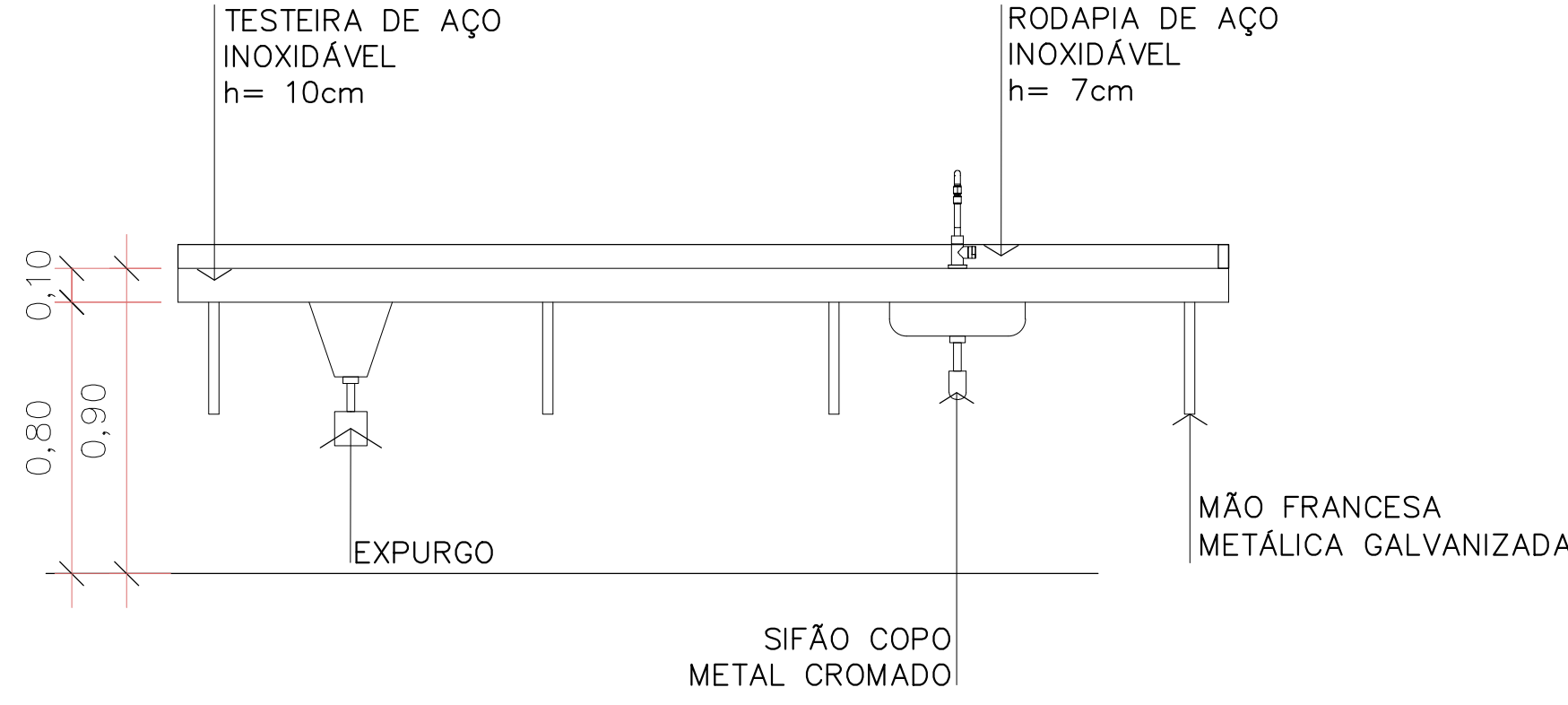
TAMPO/RODAPIA/TESTEIRA: AÇO INOX AISI 304 e=1,2mm
ESTRUTURA:MÃO FRANCESA METÁLICA GALVANIZADA
CUBA: AÇO INOX DE EMBUTIR
TORNEIRA DE BICA ALTA EM METAL CROMADO
TAMPO E ACAMBAMENTOS DO TAMPO EM ACABAMENTO ESCOVADO, COM FURO PARA PASSAGEM DE CABOS



 PREFEITURA DE JOINVILLE SECRETARIA DA SAÚDE GERÊNCIA DE OBRAS E MANUTENÇÃO	
TÍTULO DO PROJETO UBSF ANABURGO	
ENDEREÇO Rua Waldi Voss, s/n°, Zona Industrial Norte CEP 89. 219-680 - JOINVILLE - SC	
TÍTULO DA FRONTEIRA BANCADAS	DESCRIÇÃO DA ETAPA PROJETO EXECUTIVO
PROPRIETÁRIO FUNDO MUNICIPAL DE SAÚDE	
REQUERENTE GERÊNCIA DE ATENÇÃO PRIMÁRIA - DISTRITO NORTE	
ASSINATURA SECRETÁRIO MUNICIPAL DE SAÚDE	AUTOR DO PROJETO BRUNA SOUZA ZIMMERMANN :08336587942 Arquiteta e Urbanista - CAU A192186-0
DESENHISTA: GABRIEL / RAFAELA	ESCALA: INDICADA
DATA 20/02/2025	NUM./FRONTEIRA: 19/28
DIREITOS AUTORAIS RESERVADOR CONFORME LEGISLAÇÃO NACIONAL E INTERNACIONAL	
FOLHA A1 84,1 x 59,4	



<div><div>PREFEITURA DE JOINVILLE SECRETARIA DA SAÚDE GERÊNCIA DE OBRAS E MANUTENÇÃO</div></div>		<div></div>	
TÍTULO DO PROJETO UBSF ANABURGO			
ENDEREÇO Rua Waldi Voss, s/n°, Zona Industrial Norte CEP 89.219-680 - JOINVILLE - SC			
TÍTULO DA PRANCHA DETALHES		DESCRIÇÃO DA ETAPA PROJETO EXECUTIVO	
PROPRIETÁRIO FUNDO MUNICIPAL DE SAÚDE		Assinado digitalmente por Rodrigo Andreoli Localização: Joinville Data: 2025.02.27 16:34: (05.01077)	
REQUERENTE GERÊNCIA DE ATENÇÃO PRIMÁRIA - DISTRITO NORTE			
ASSINATURA SECRETÁRIO MUNICIPAL DE SAÚDE		AUTOR DO PROJETO BRUNA SOUZA ZIMMERMANN :08336587942 BRUNA SOUZA ZIMMERMANN Arquiteta e Urbanista - CAU A192186-0	
Assinado digitalmente por BRUNA SOUZA ZIMMERMANN 08336587942 DN: c=BR, o=CP-Brasili, ou=AC SQUITI Muelipe, e=, OU=2018175500176, OU=Presencial, OU=Contrato PP AF, CN=BRUNA SOUZA ZIMMERMANN 08336587942 [Lido]: Eu sou o autor deste documento Localização: na localização de assinatura aqui Data: 2025.02.25 10:52:48 -03'00' Foxit PDF Reader Versão: 11.1.0			
DESENHISTA: GABRIEL / RAFAELA	ESCALA: INDICADA	DATA 20/02/2025	NÚM./PRANCHA: 20/28
DIREITOS AUTORAIS RESERVADOR CONFORME LEGISLAÇÃO NACIONAL E INTERNACIONAL			FOLHA 01 84.1 X 11



Assinado
digitalmente
por Rodrigo
Andrioli
Localização
: Joinville
Data:
2025.02.27
09:42:04
-03'00'

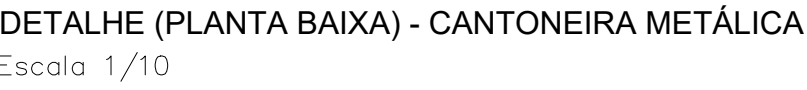



OBSERVAÇÕES:

As juntas de dilatação são necessárias para que a estrutura de concreto "trabalhe", evitando assim que a estrutura apresente fissuras devido à força de compressão ou alongamento. Para manter essas juntas como um sistema monolítico, deve-se utilizar materiais flexíveis (mastiques) para preencher esses espaços e, ainda assim, permitir a movimentação da estrutura.

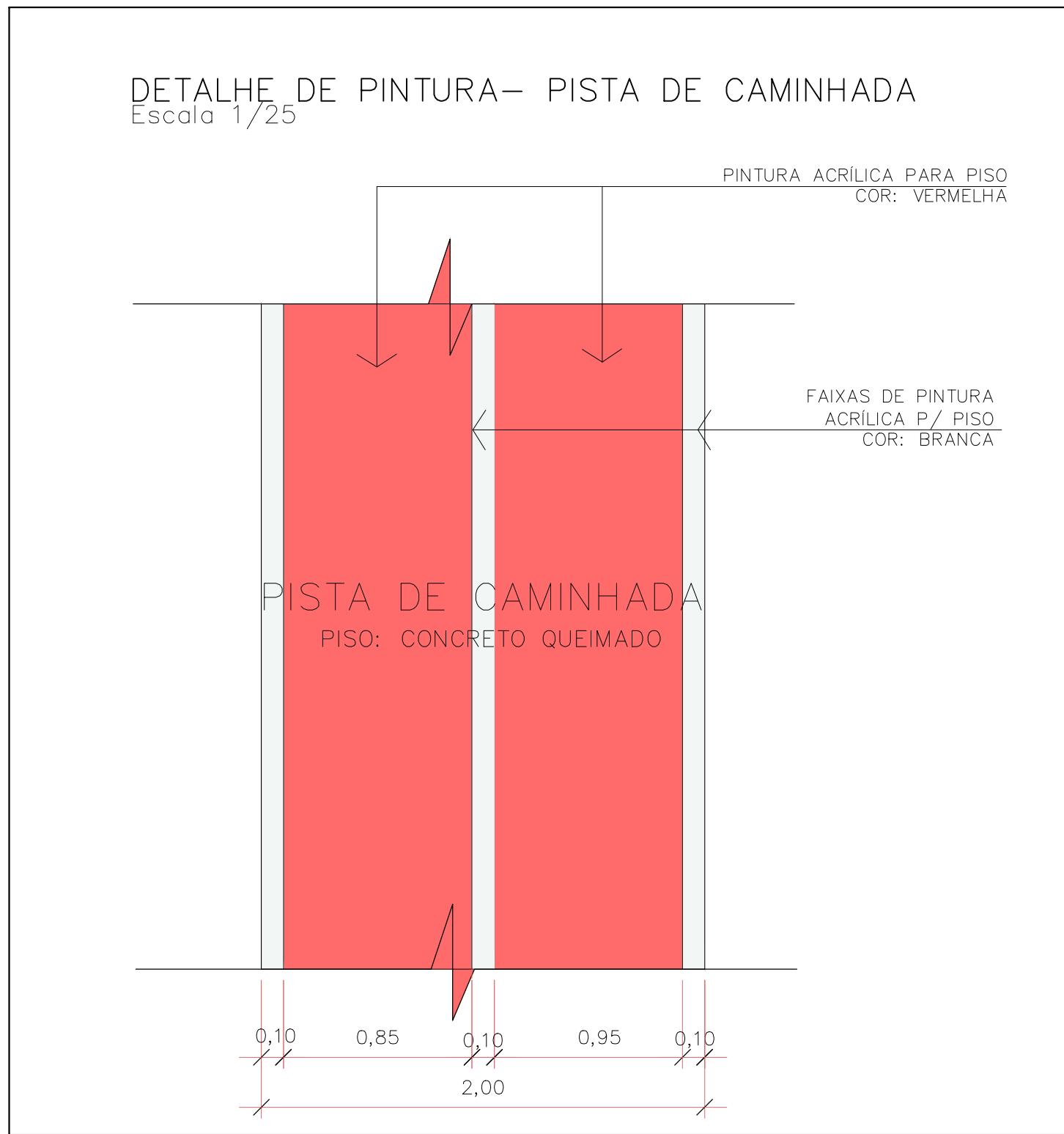
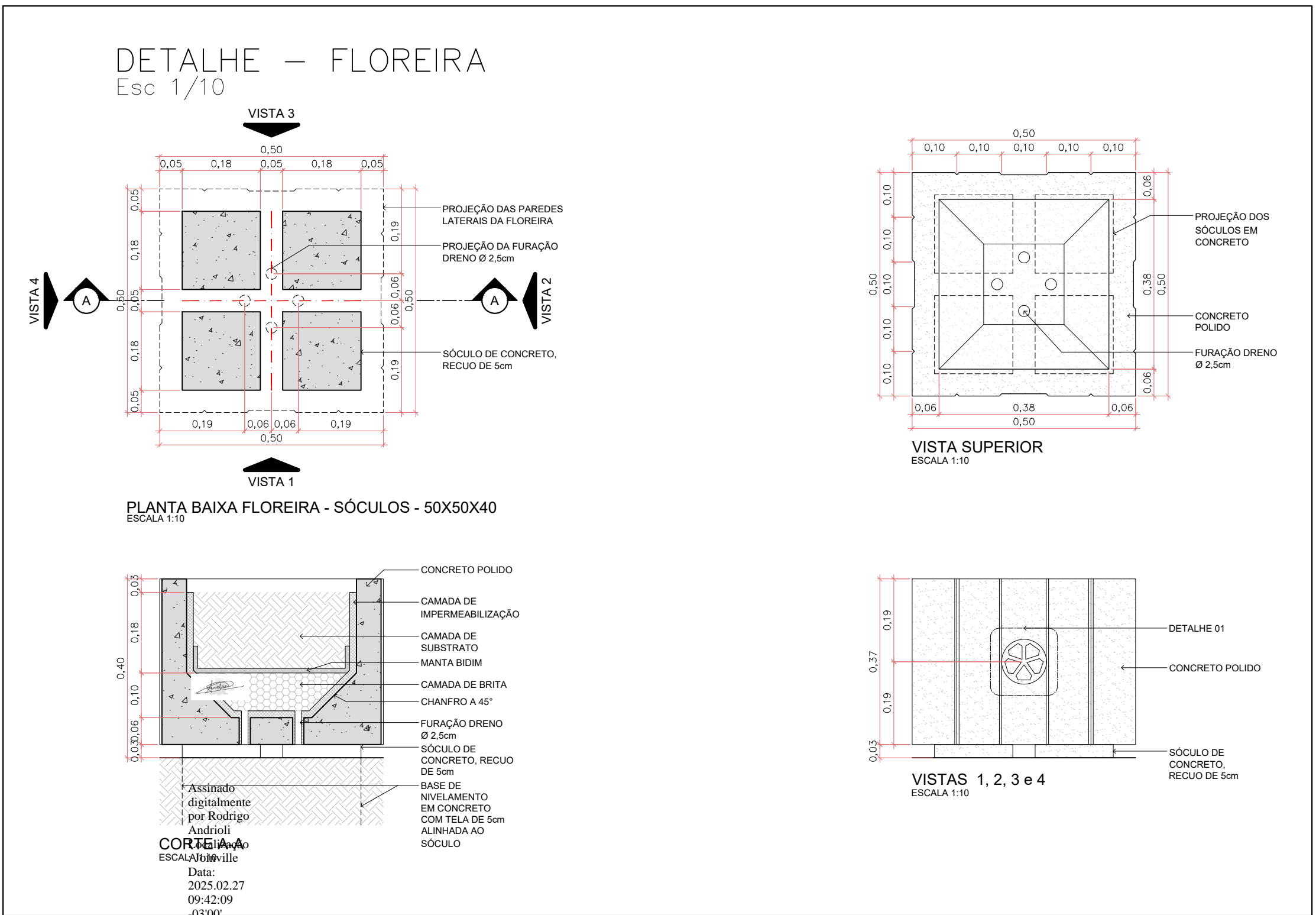
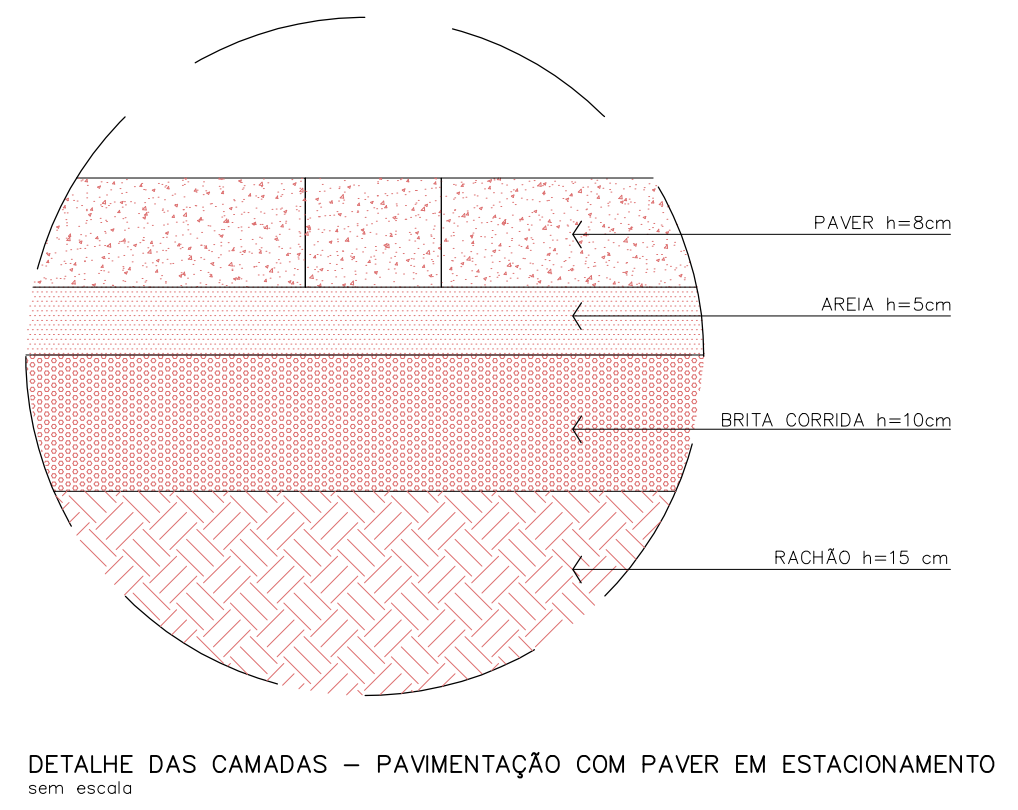
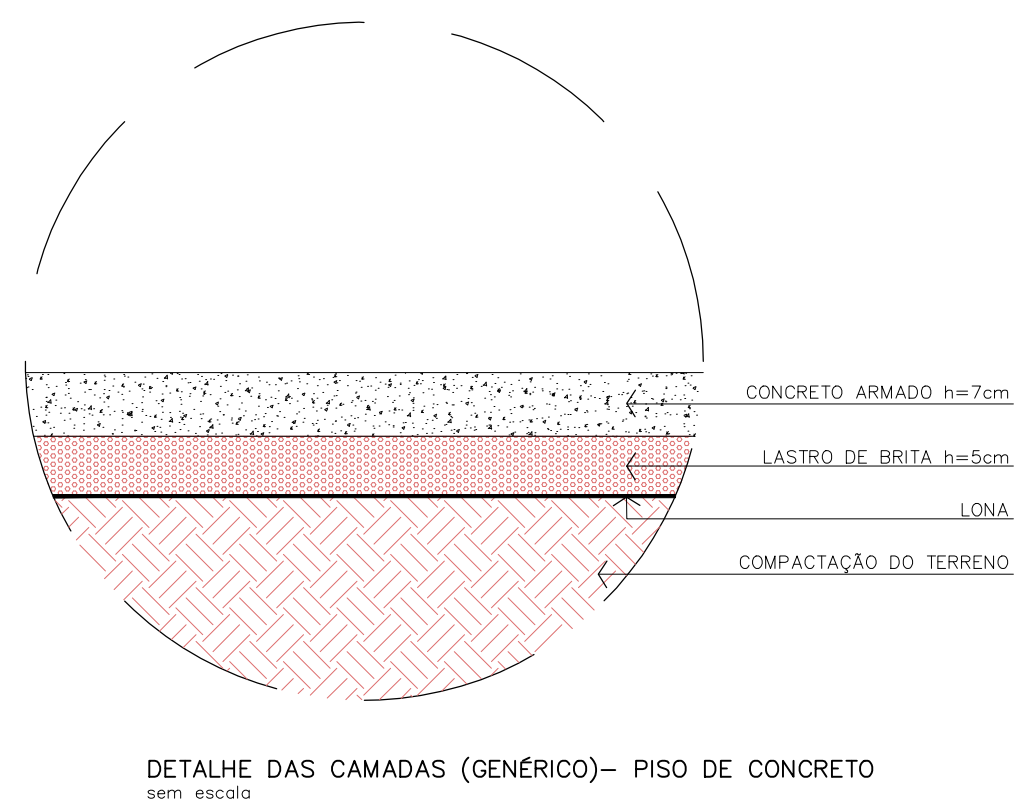
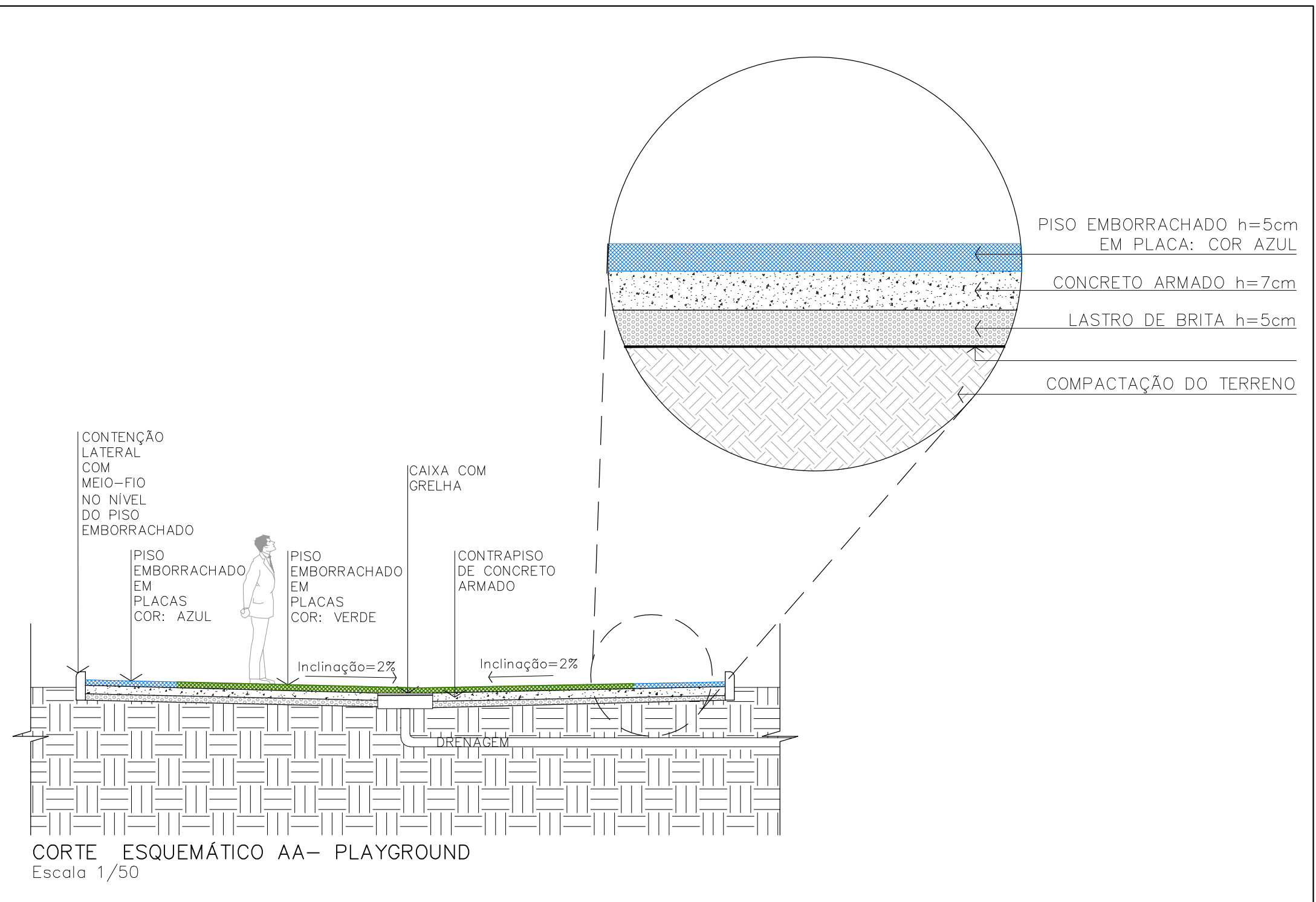
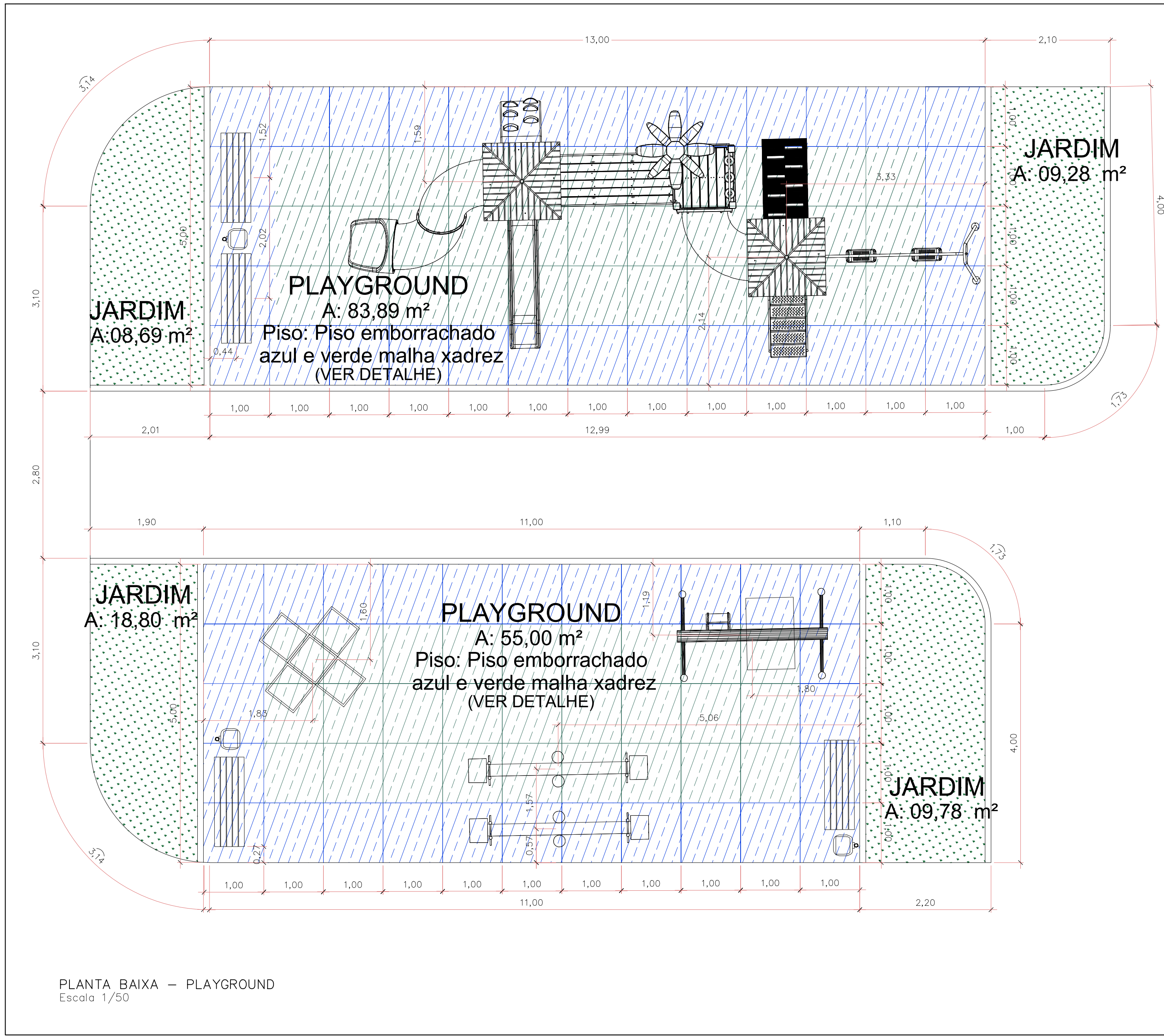

 PREFEITURA DE JOINVILLE SECRETARIA DA SAÚDE GERÊNCIA DE OBRAS E MANUTENÇÃO		 SAÚDE	
TÍTULO DO PROJETO <div style="background-color: #000; color: #fff; padding: 5px; text-align: center; font-weight: bold; font-size: 1.2em;">UBSF BANBURGO</div>			
ENDEREÇO Rua Waldi Voss, s/n°, Zona Industrial Norte CEP 89.219-680 - JOINVILLE - SC			
TÍTULO DA PRANCHA		DESCRIÇÃO DA ETAPA	
<div style="background-color: #000; color: #fff; padding: 5px; text-align: center; font-weight: bold; font-size: 1.2em;">DETALHES</div>		<div style="background-color: #000; color: #fff; padding: 5px; text-align: center; font-weight: bold; font-size: 1.2em;">PROJETO EXECUTIVO</div>	
PROPRIETÁRIO FUNDO MUNICIPAL DE SAÚDE		Assinado digitalmente por Rodrigo Andreoli Localização: Joinville Data: 2025.02.25 17:16:34 	
REQUERENTE GERÊNCIA DE ATENÇÃO PRIMÁRIA - DISTRITO NORTE		10.03707	
ASSINATURA SECRETÁRIO MUNICIPAL DE SAÚDE		AUTOR DO PROJETO <div style="text-align: center; font-weight: bold; font-size: 1.5em;">BRUNA SOUZA</div> <div style="text-align: center; font-weight: bold; font-size: 1.5em;">ZIMMERMAN</div> <div style="text-align: center; font-weight: bold; font-size: 1.5em;">:08336587942</div> <div style="text-align: center; font-weight: bold; font-size: 1.2em;">BRUNA SOUZA ZIMMERMAN</div> <div style="text-align: center; font-weight: bold; font-size: 1.2em;">Arquiteta e Urbanista - CAU A192186-0</div>	
Assinado digitalmente por BRUNA SOUZA ZIMMERMAN 08336587942 DN: C=BR, O=UFSC-Brasil, OU=HOSPITAL SOLUTI Multispa, OU=201917325001776, OU=Presen tado, CN=Certificado PF A3, CN=BRUNA SOUZA ZIMMERMAN 08336587942 Razão: Eu sou o autor deste documento Localização: sua localização de assinatura aqui Data: 2025.02.25 10:53:51 -03'00' Font: PDF Reader Versão: 11.1.0			
DESENHISTA: GABRIEL / RAFAELA	ESCALA: INDICADA	DATA 20/02/2025	NUM.PRANCHA: 22/28
DIREITOS AUTORAIS RESERVADOS CONFORME LEGISLAÇÃO NACIONAL E INTERNACIONAL			<div style="border: 1px solid black; padding: 5px; font-weight: bold; font-size: 0.8em;">FOLHA 1 84,1 x 59,4</div>



 PREFEITURA DE JOINVILLE SECRETARIA DA SAÚDE GERÊNCIA DE OBRAS E MANUTENÇÃO			
TÍTULO DO PROJETO UBSF ANABURGO			
ENDEREÇO Rua Waldi Voss, s/n°, Zona Industrial Norte CEP 89. 219-680 - JOINVILLE - SC			
TÍTULO DA PRANCHA DETALHES - VILA		DESCRIÇÃO DA ETAPA PROJETO EXECUTIVO	
PROPRIETÁRIO FUNDO MUNICIPAL DE SAÚDE		Assinado digitalmente por Rodrigo Andrioli Data: 2025.02.27 16:34:14.01YMY	
REQUERENTE GERÊNCIA DE ATENÇÃO PRIMÁRIA - DISTRITO NORTE		Assinado digitalmente por BRUNA SOUZA ZIMMERMANN 08336587942 DN: C=BR, O=CP-Brazil, OU=AC SOLUTI Multipla v5, OU=2018175000176, OU=Presencial, OU=Certificado PPAS, CN=BRUNA SOUZA ZIMMERMANN 08336587942 Resido: Eu sou o autor deste documento Localização: sua localização de assinatura aqui Data: 2025.02.25 10:54:45-03'00' Foxit PDF Reader Versão: 11.1.0	
ASSINATURA SECRETÁRIO MUNICIPAL DE SAÚDE		AUTOR DO PROJETO BRUNA SOUZA ZIMMERMANN :08336587942 Arquiteta e Urbanista - CAU A192186-0	
DESENHISTA: GABRIEL / RAFAELA	ESCALA: INDICADA	DATA: 20/02/2025	NUM./PRANCHA: 24/28
DIREITOS AUTORAIS RESERVADOR CONFORME LEGISLAÇÃO NACIONAL E INTERNACIONAL			FOLHA A1 84,1 x 59,4

DETALHE – MESAS DE XADREZ
Esc 1/10

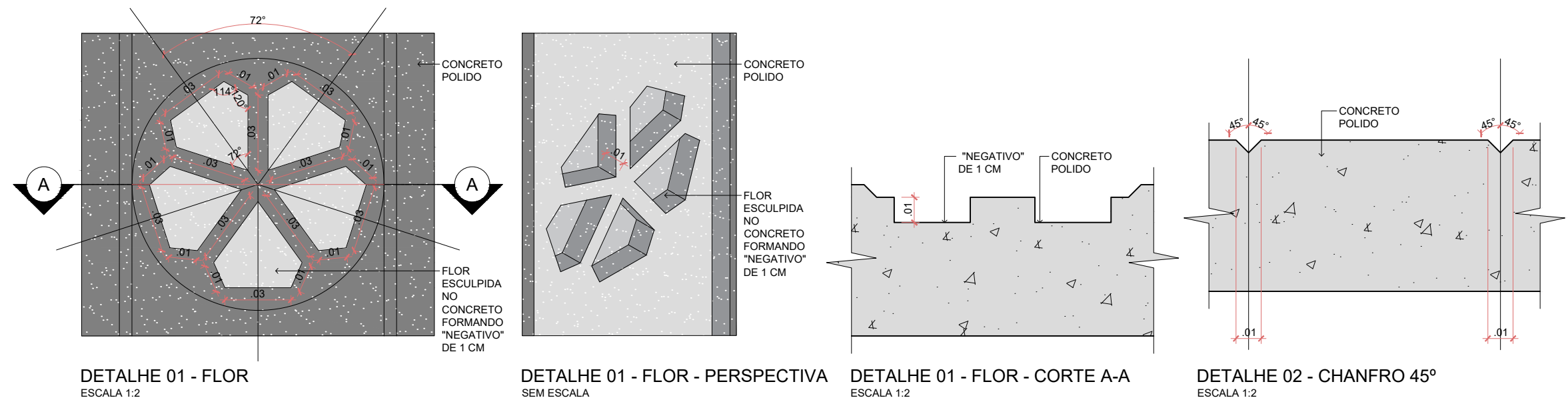
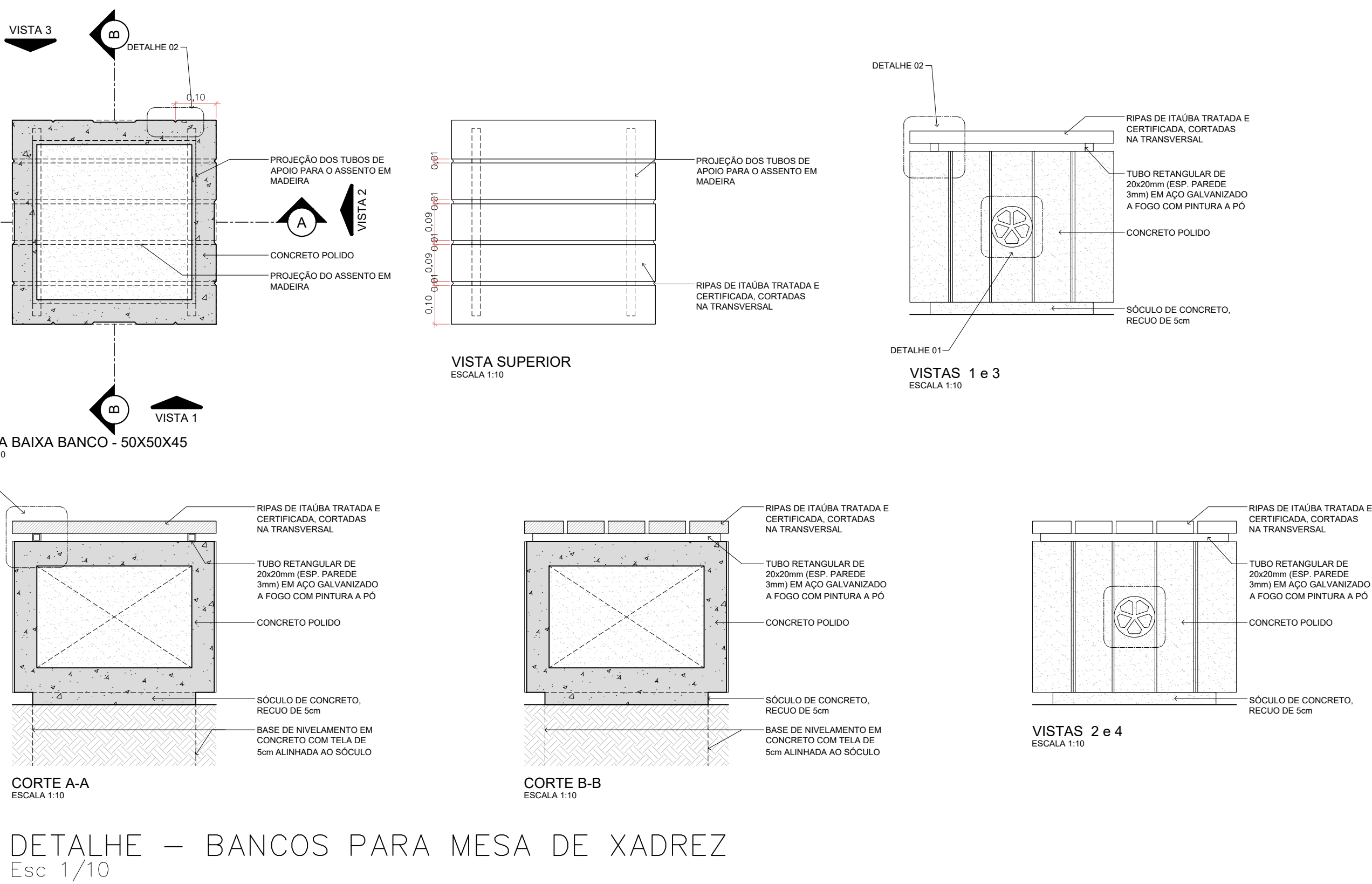
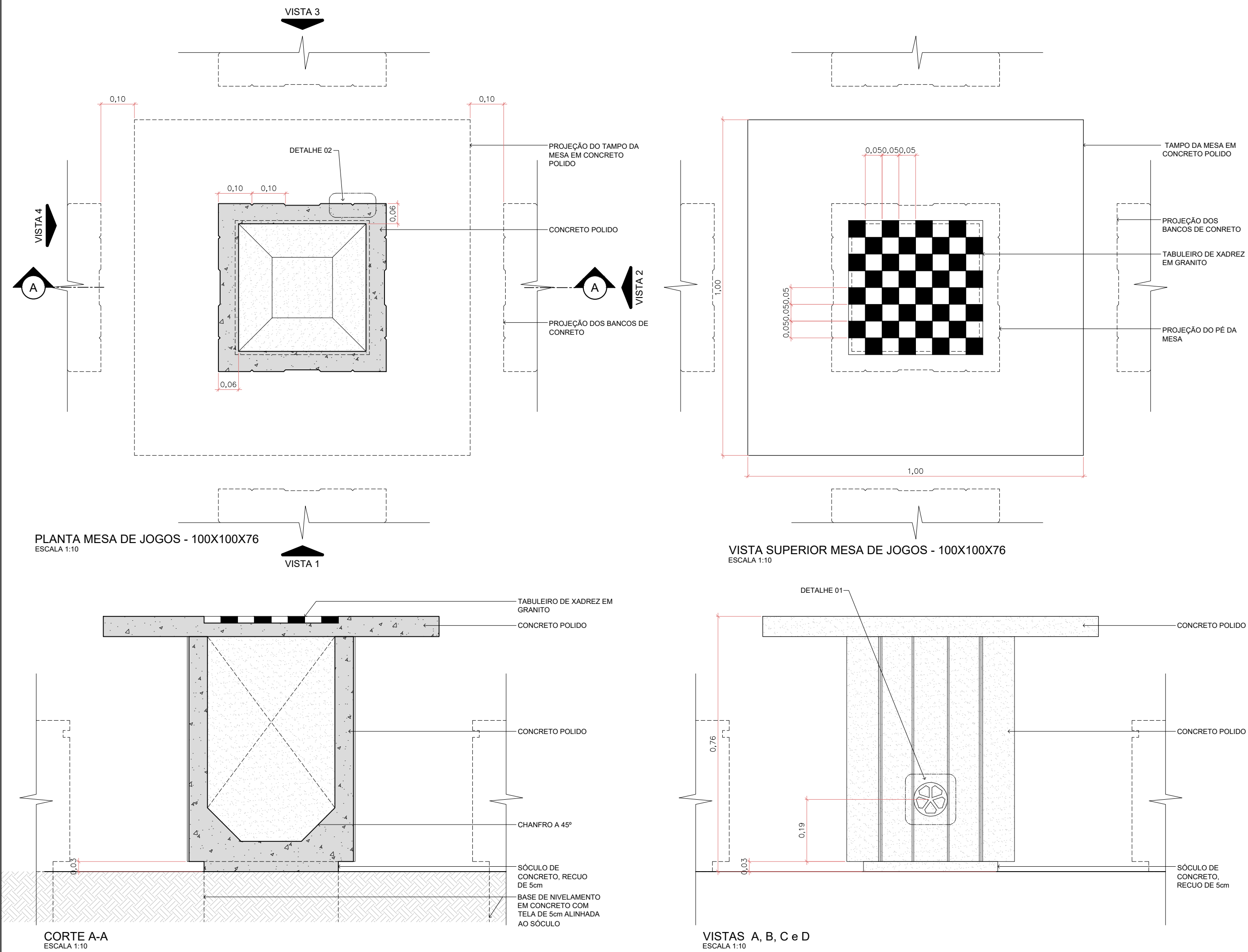

DETALHE TOTEM
Escala 1/25

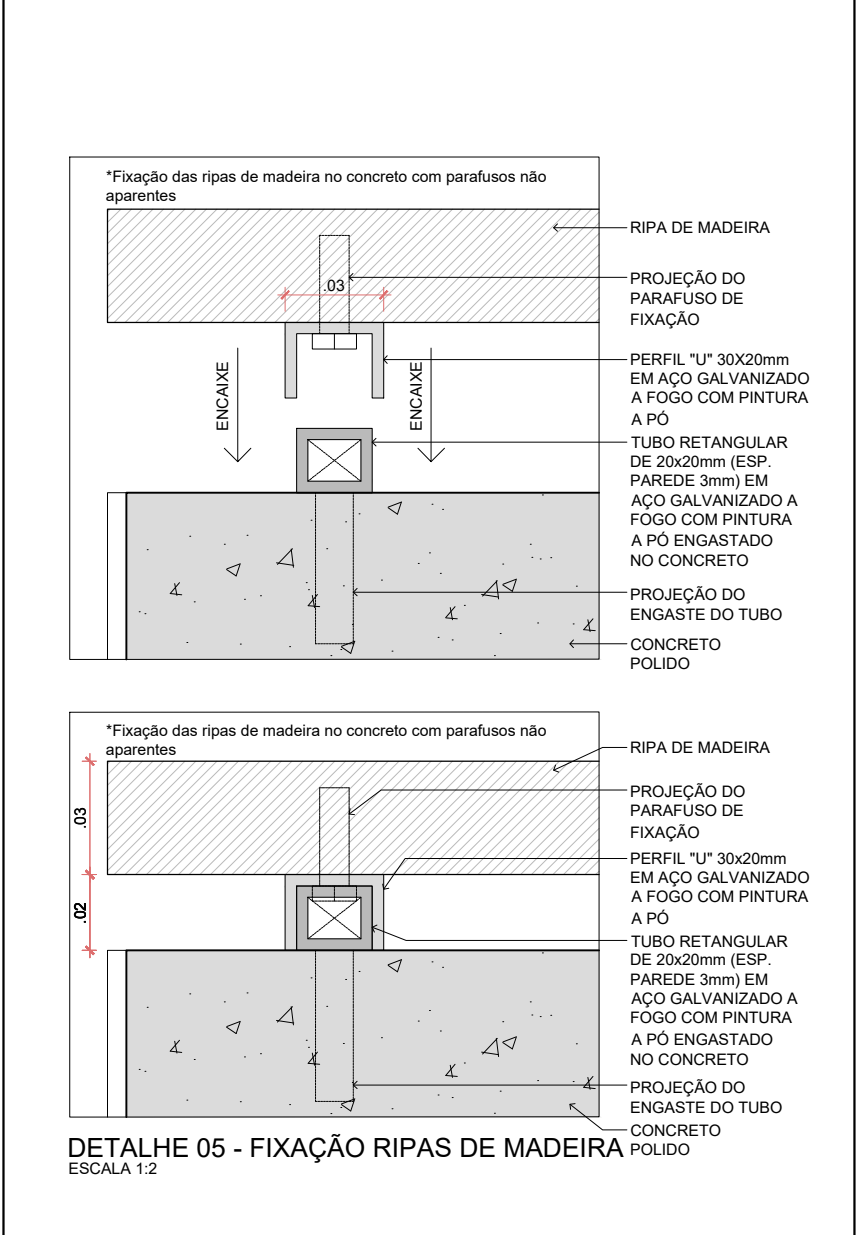
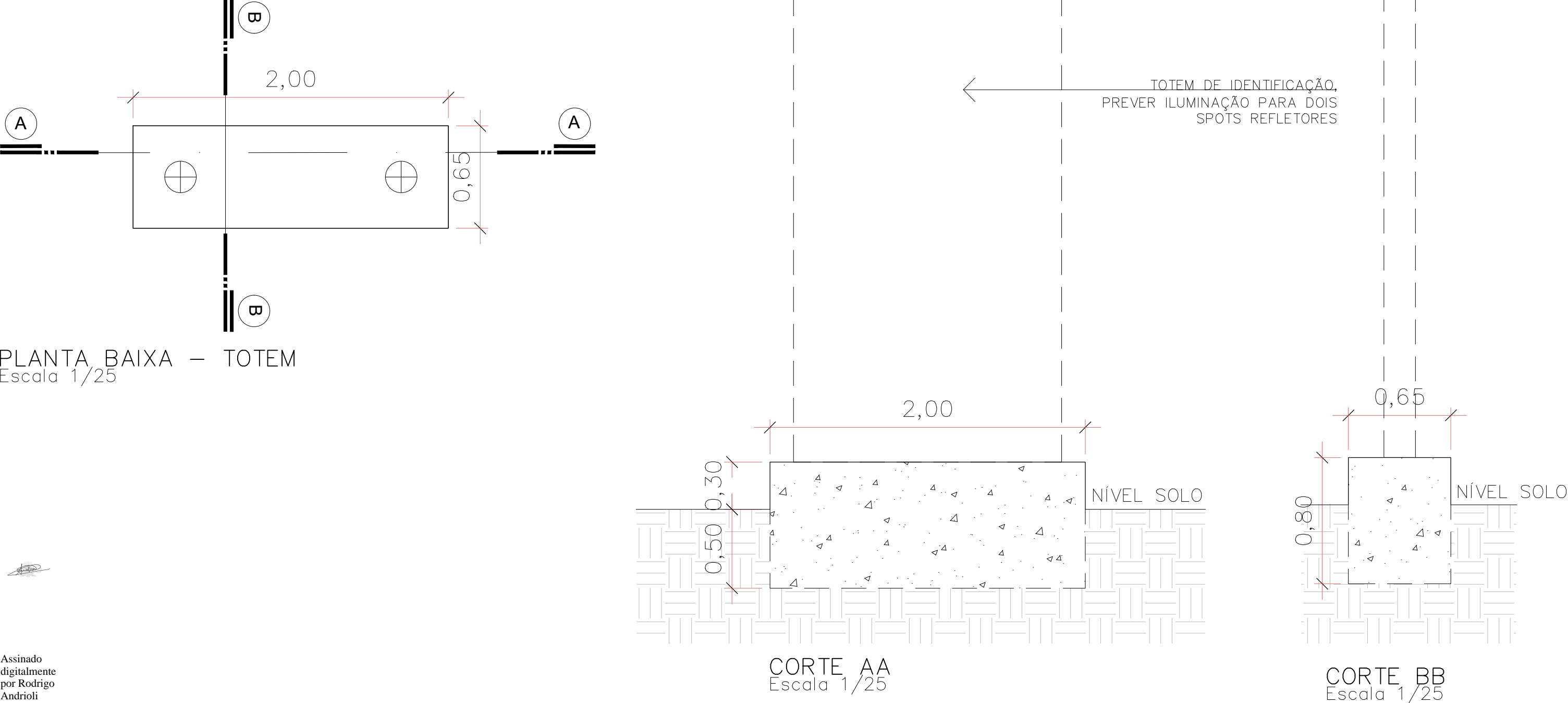

		PREFEITURA DE JOINVILLE SECRETARIA DA SAÚDE GERÊNCIA DE OBRAS E MANUTENÇÃO			
TÍTULO DO PROJETO UBSF ANABURGO					
ENDEREÇO Rua Waldi Voss, s/n°, Zona Industrial Norte CEP 89. 219-680 - JOINVILLE - SC					
TÍTULO DA PRANCHA DETALHES - VILA		DESCRIÇÃO DA ETAPA PROJETO EXECUTIVO			
PROPRIETÁRIO FUNDO MUNICIPAL DE SAÚDE		Assinado digitalmente por Rodrigo Andrioli Localização: Joinville Data: 2025.02.27 16:34			
REQUERENTE GERÊNCIA DE ATENÇÃO PRIMÁRIA - DISTRITO NORTE		16.01/00			
ASSINATURA SECRETÁRIO MUNICIPAL DE SAÚDE		AUTOR DO PROJETO BRUNA SOUZA ZIMMERMANN :08336587942 Arquiteta e Urbanista - CAU A192186-0			
DESENHISTA: GABRIEL / RAFAELA		ESCALA: INDICADA		DATA 20/02/2025	
DIREITOS AUTORAIS RESERVADOS CONFORME LEGISLAÇÃO NACIONAL E INTERNACIONAL		NUM./PRANCHA: 25/28		FOLHA A1 84,1 x 59,4	

DETALHE – BANCOS

Esc 1/10

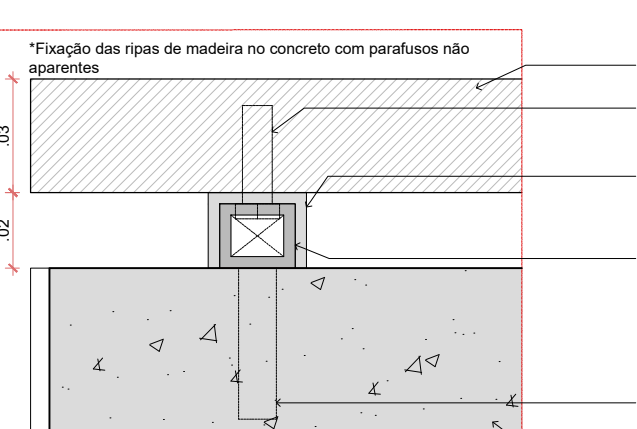
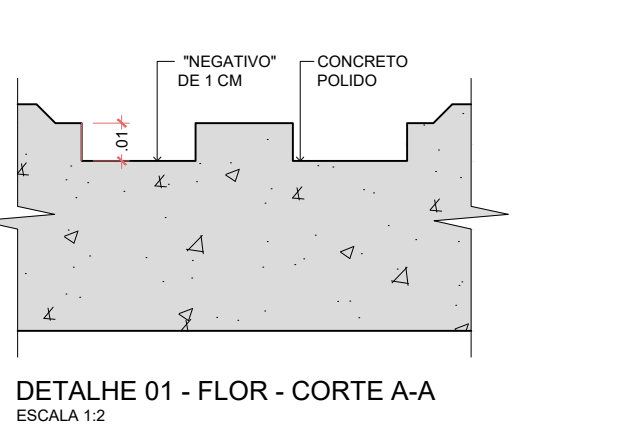
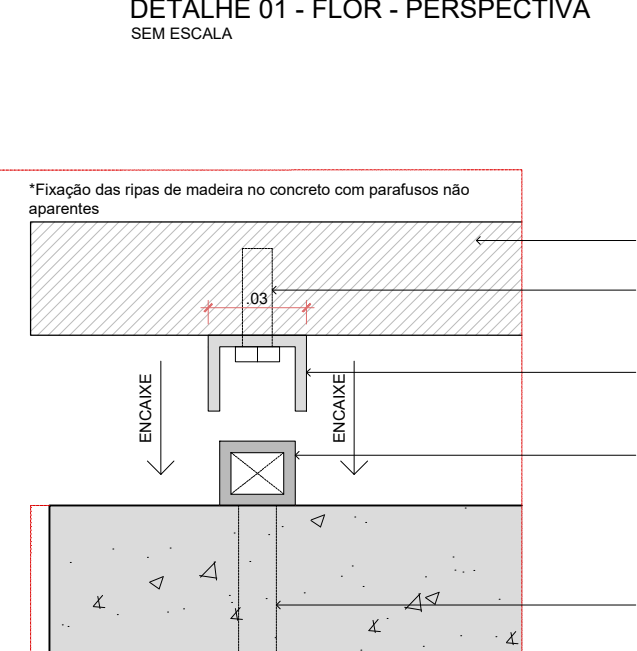
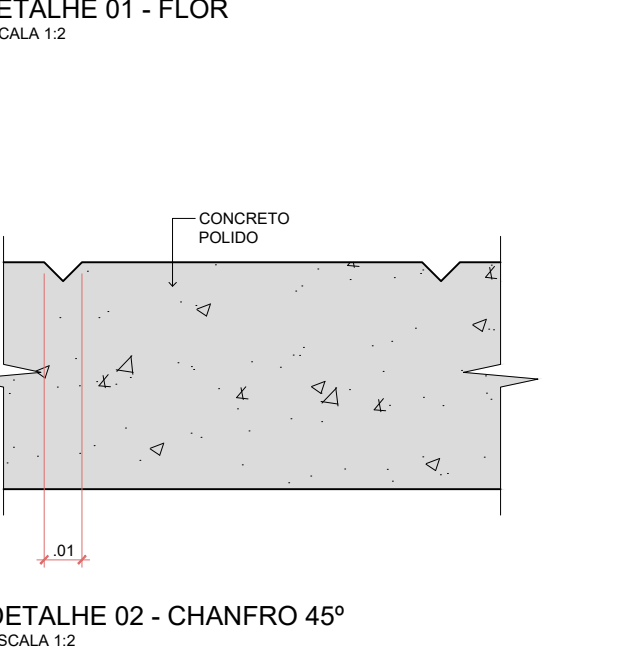
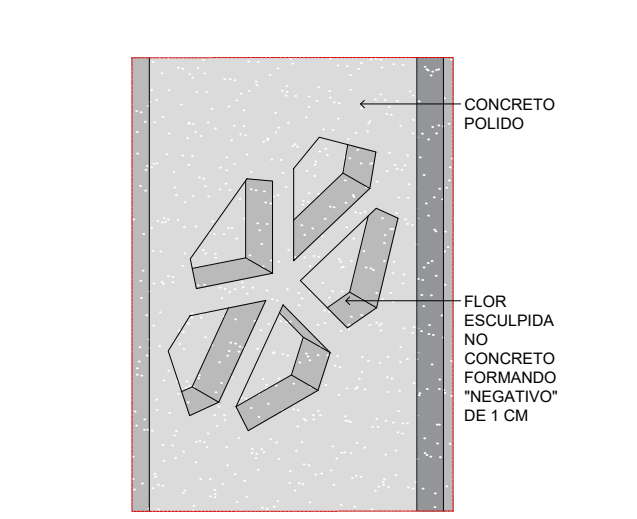
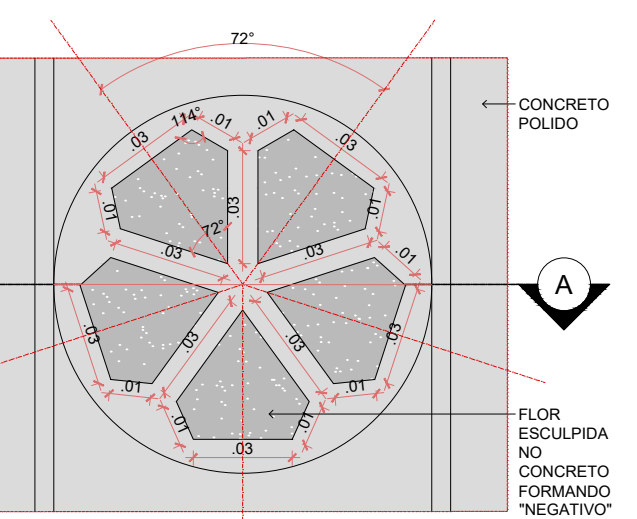
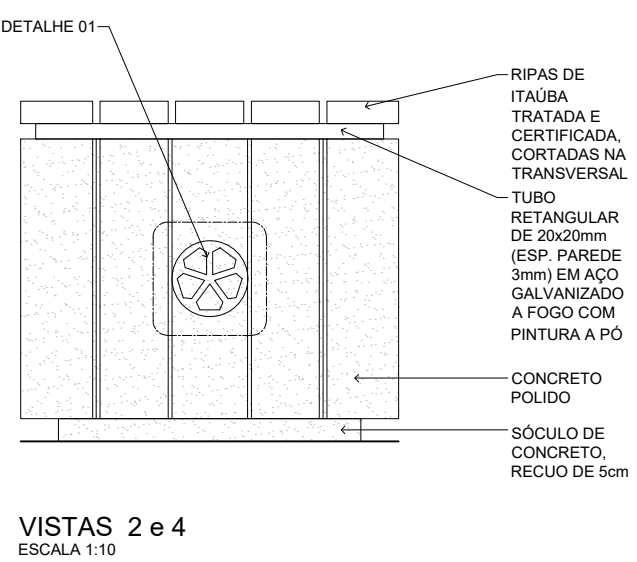
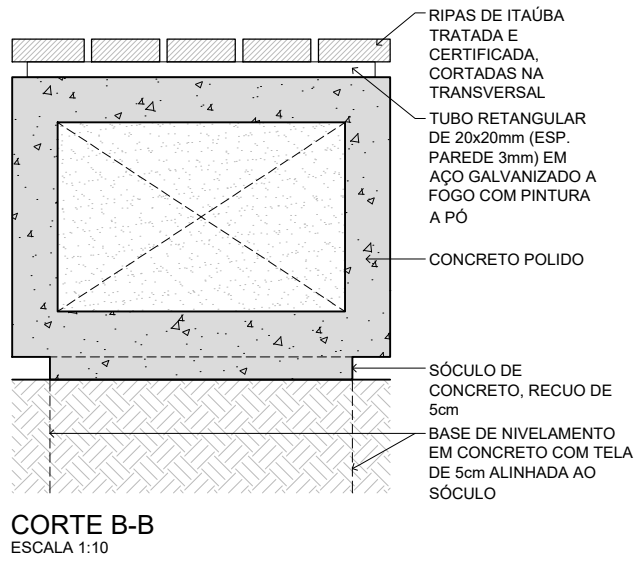
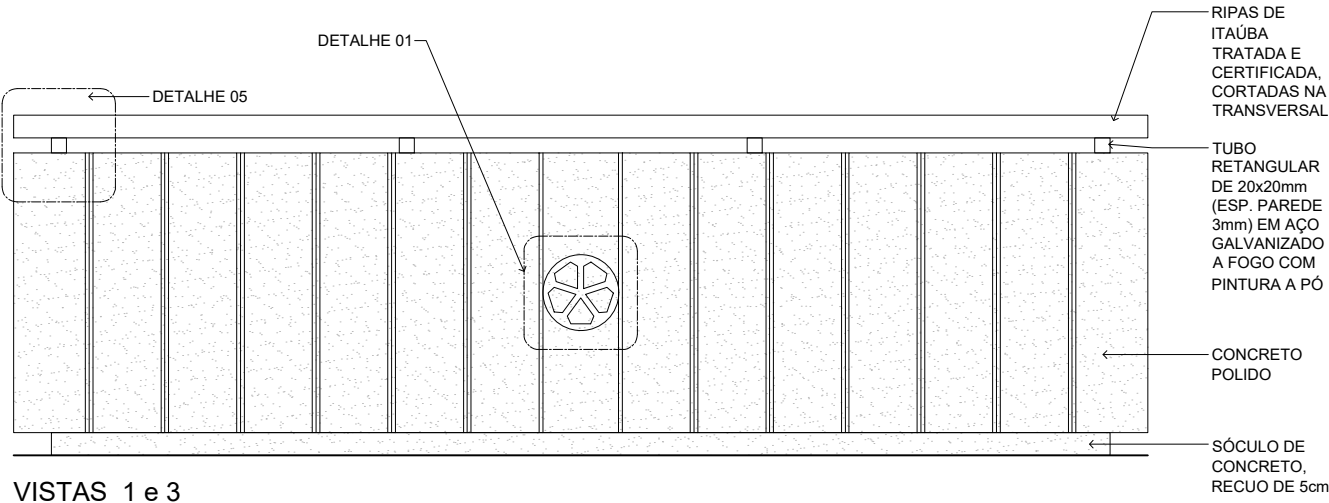
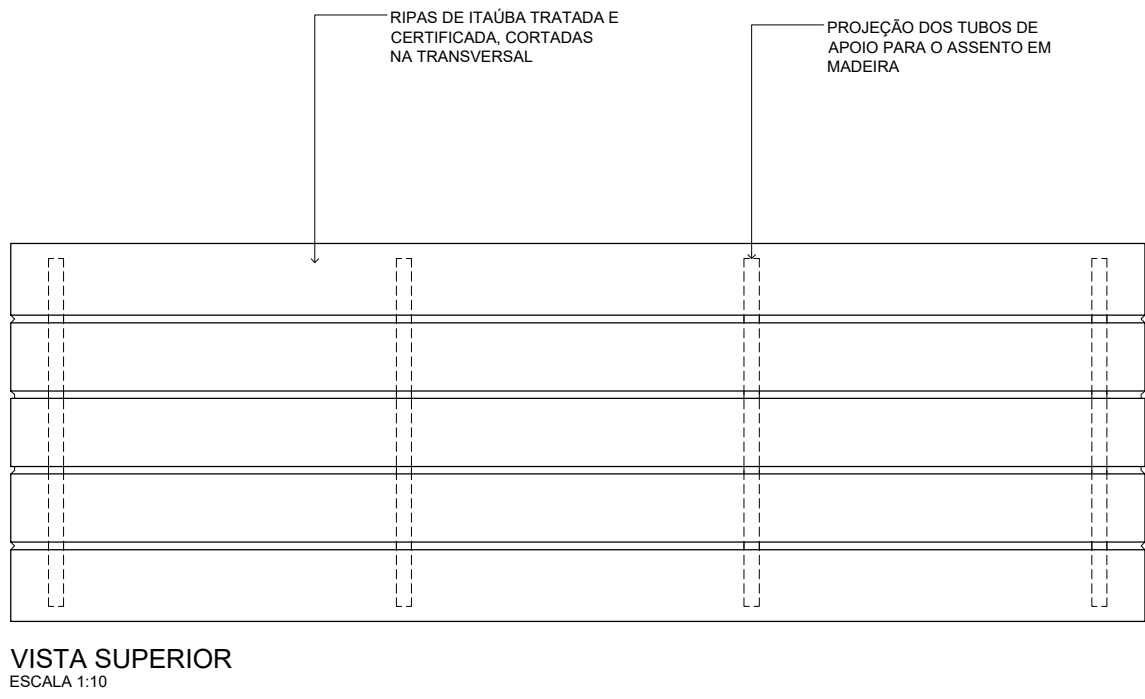
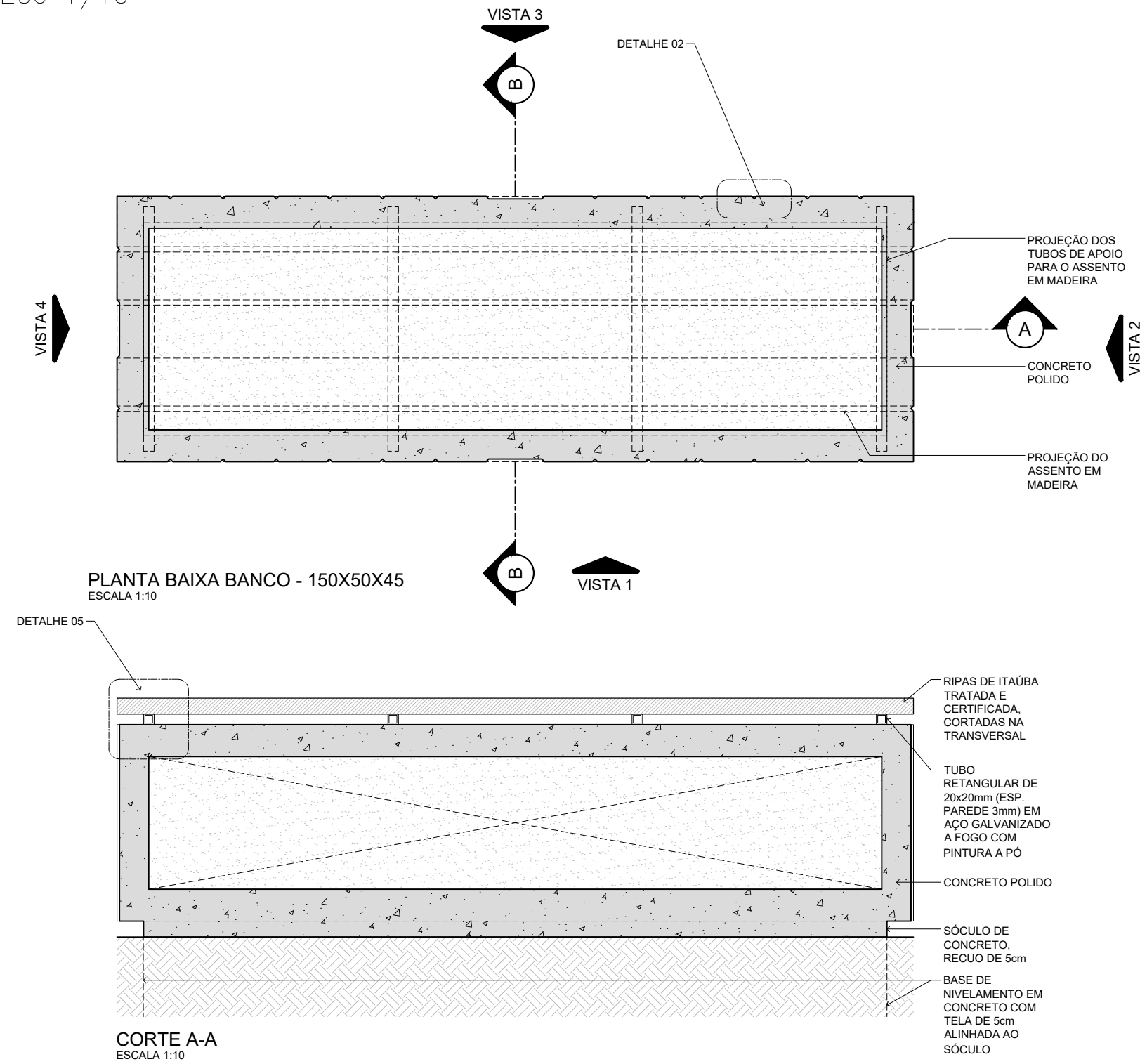

DETALHE DA CERCA

Escala 1/25

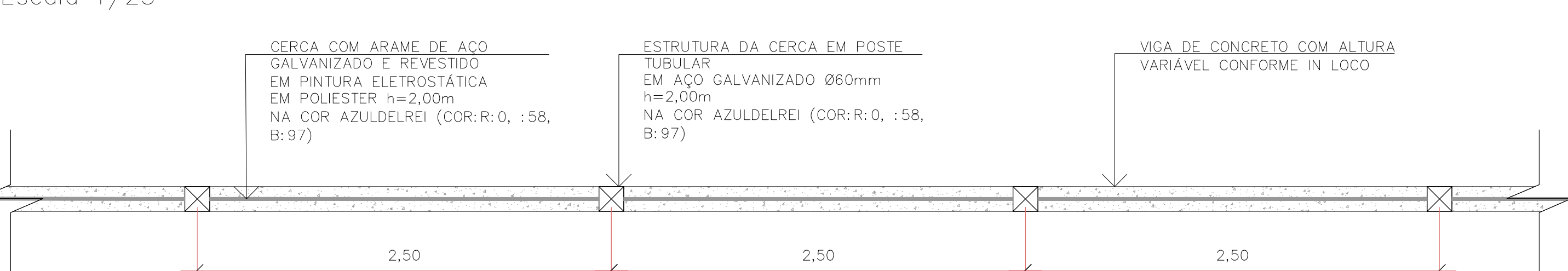

PLANTA BAIXA – CERCA

Escala 1/25

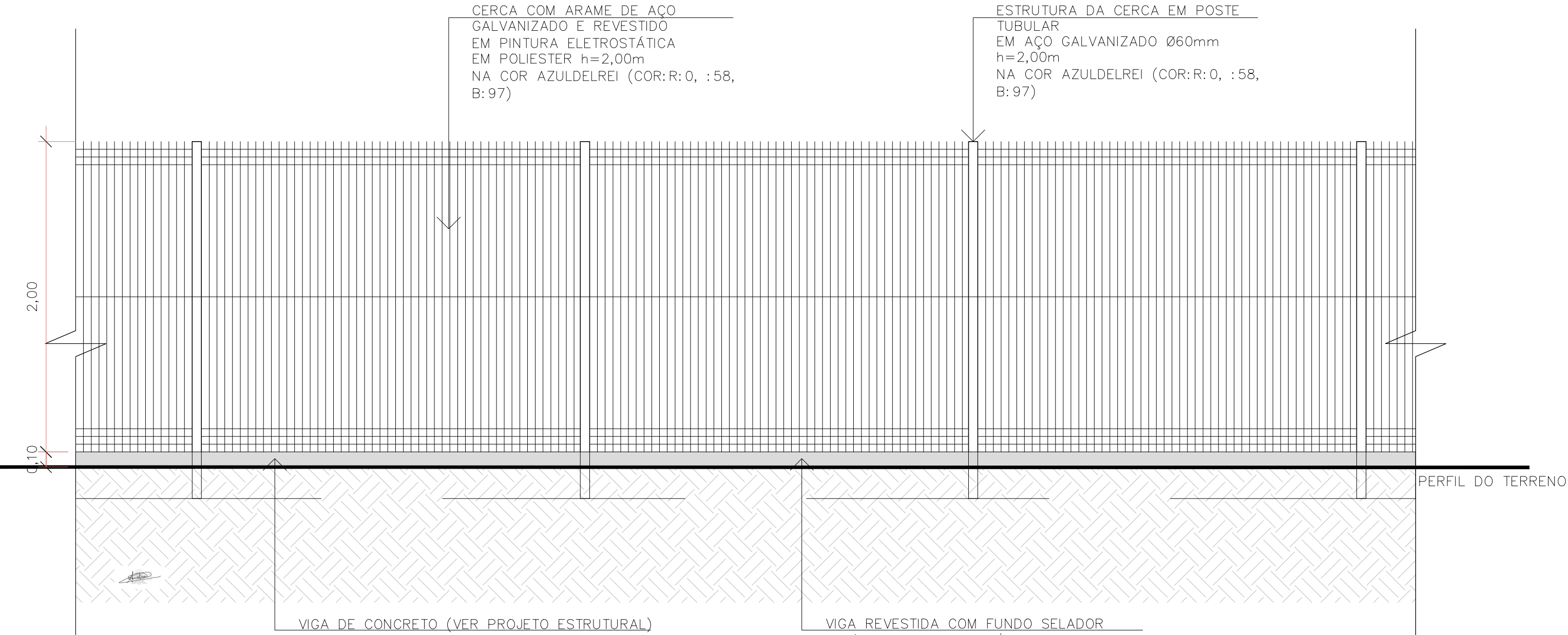

Assinado digitalmente por Rodrigo Andrioli
Data: 2025.02.27 09:42:13 -0300

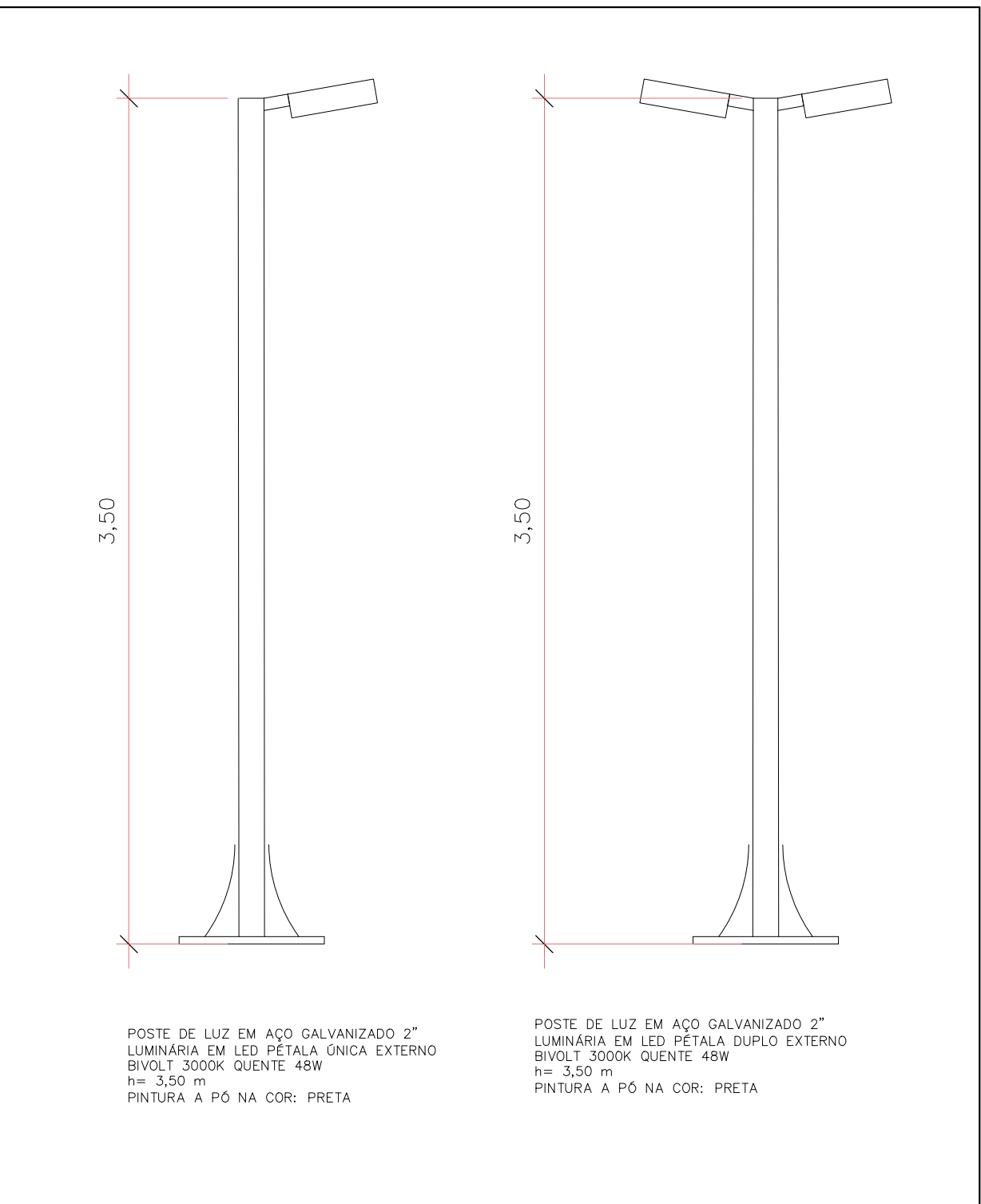

 PREFEITURA DE JOINVILLE SECRETARIA DA SAÚDE GERÊNCIA DE OBRAS E MANUTENÇÃO			
TÍTULO DO PROJETO UBSF ANABURGO			
ENDEREÇO Rua Waldi Voss, s/nº, Zona Industrial Norte CEP 89. 219-680 - JOINVILLE - SC		DESCRIÇÃO DA ETAPA PROJETO EXECUTIVO	
TÍTULO DA PRANCHA DETALHES - VILA		PROPRIETÁRIO FUNDO MUNICIPAL DE SAÚDE	
REQUERENTE GERÊNCIA DE ATENÇÃO PRIMÁRIA - DISTRITO NORTE		ASSINADO digitalmente por Rodrigo Andrioli Localização: Joinville Data: 2025.02.27 16:34:18.0100	
ASSINATURA SECRETÁRIO MUNICIPAL DE SAÚDE		AUTOR DO PROJETO BRUNA SOUZA ZIMMERMANN :08336587942 Arquiteta e Urbanista - CAU A192186-0	
DESENHISTA: GABRIEL / RAFAELA	ESCALA: INDICADA	DATA: 20/02/2025	NUM./PRANCHA: 26/28
DIREITOS AUTORAIS RESERVADOS CONFORME LEGISLAÇÃO NACIONAL E INTERNACIONAL			FOLHA A1 84,1 x 99,4

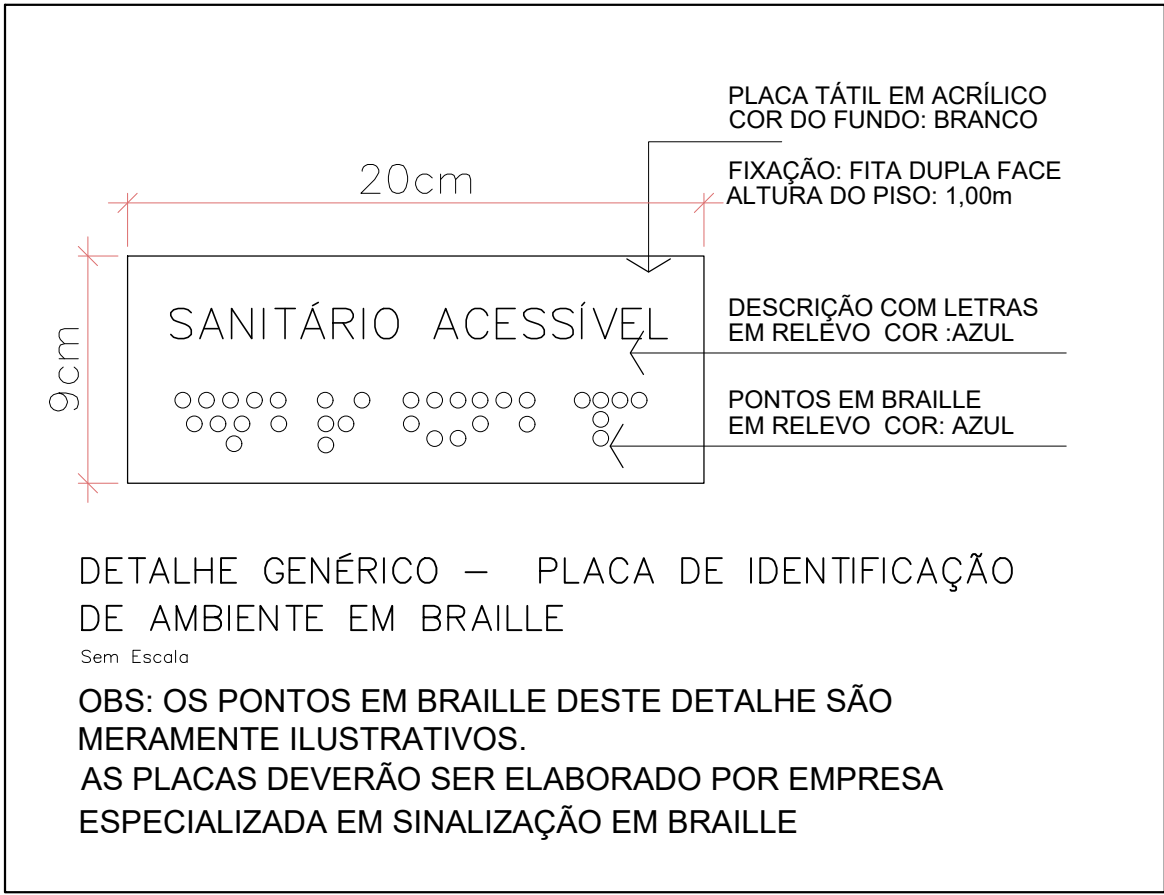
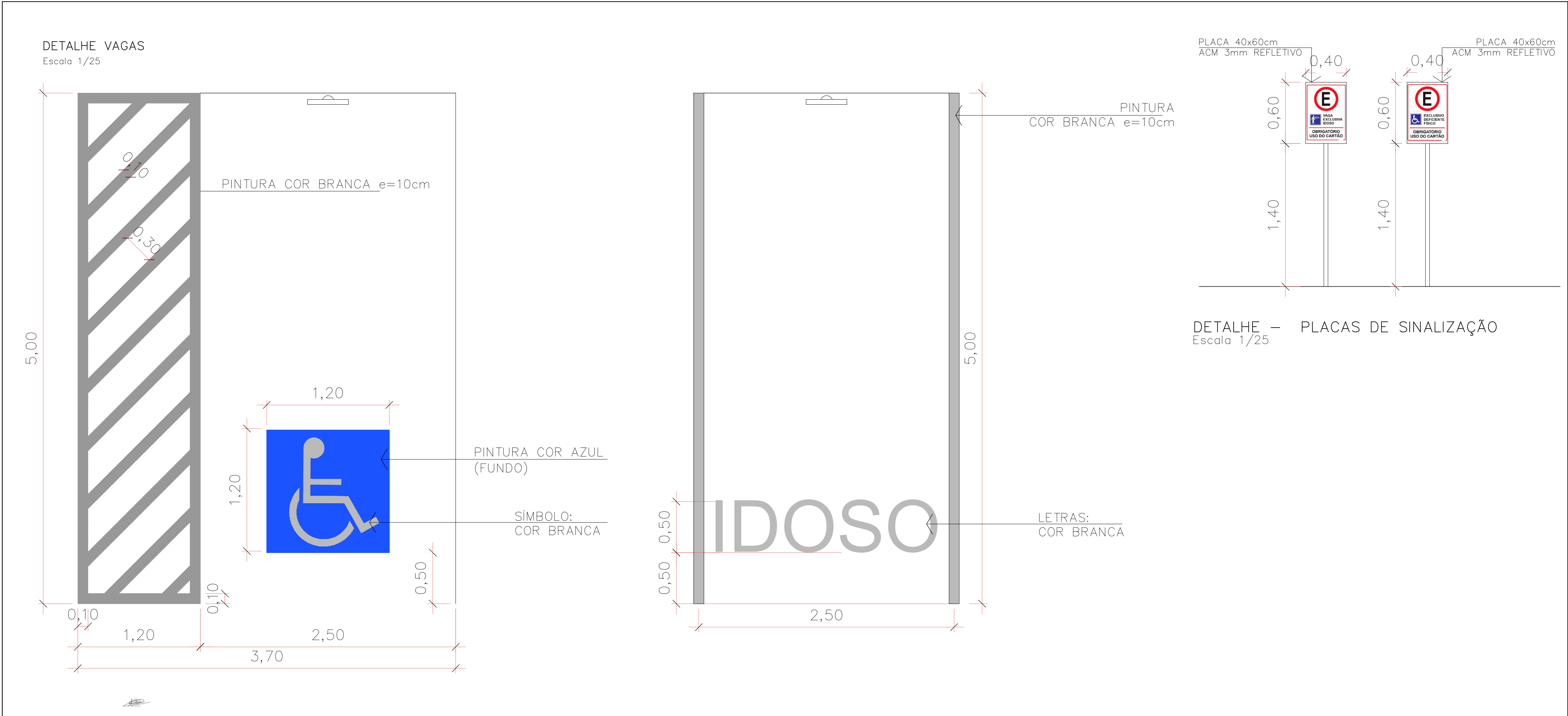
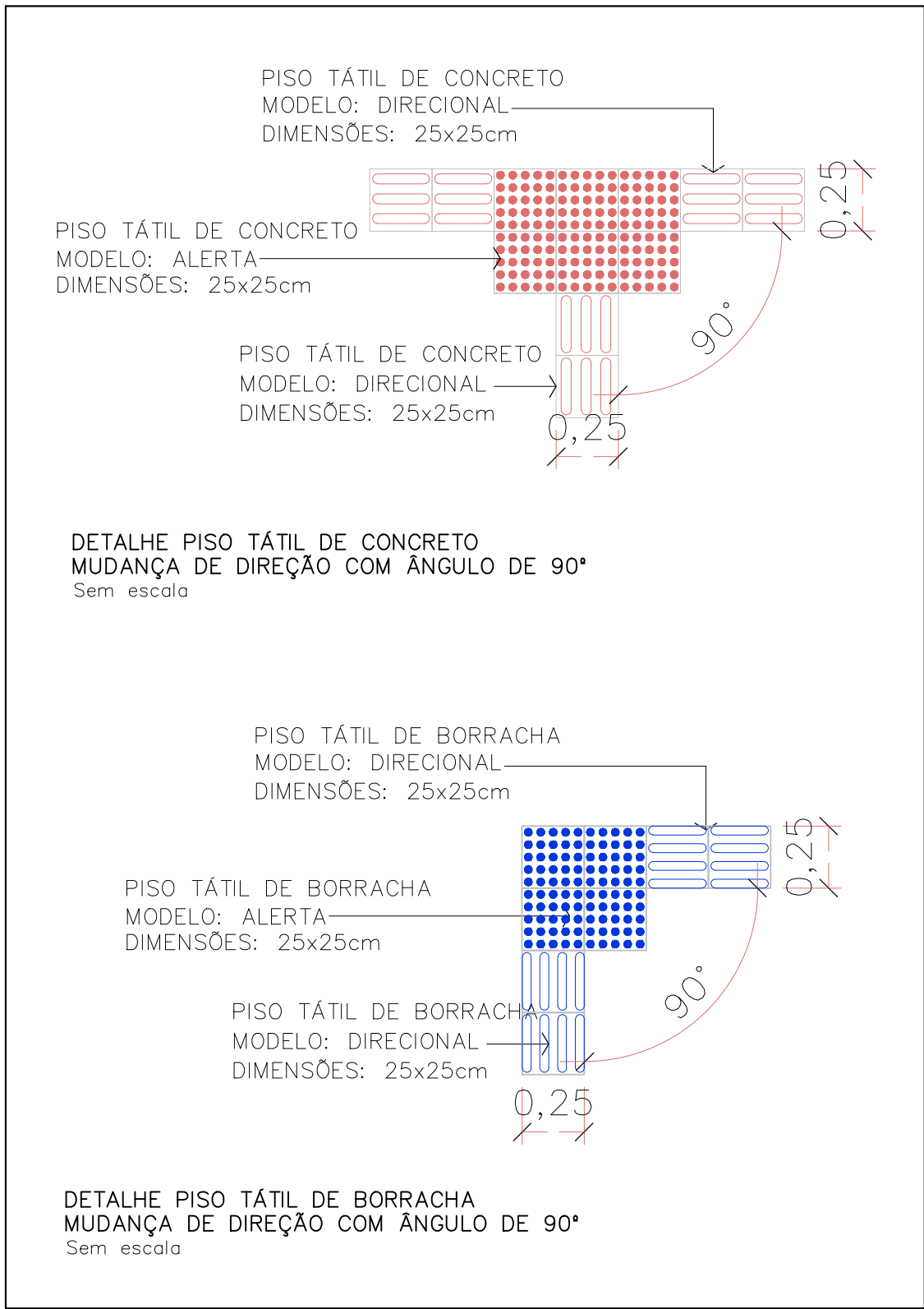
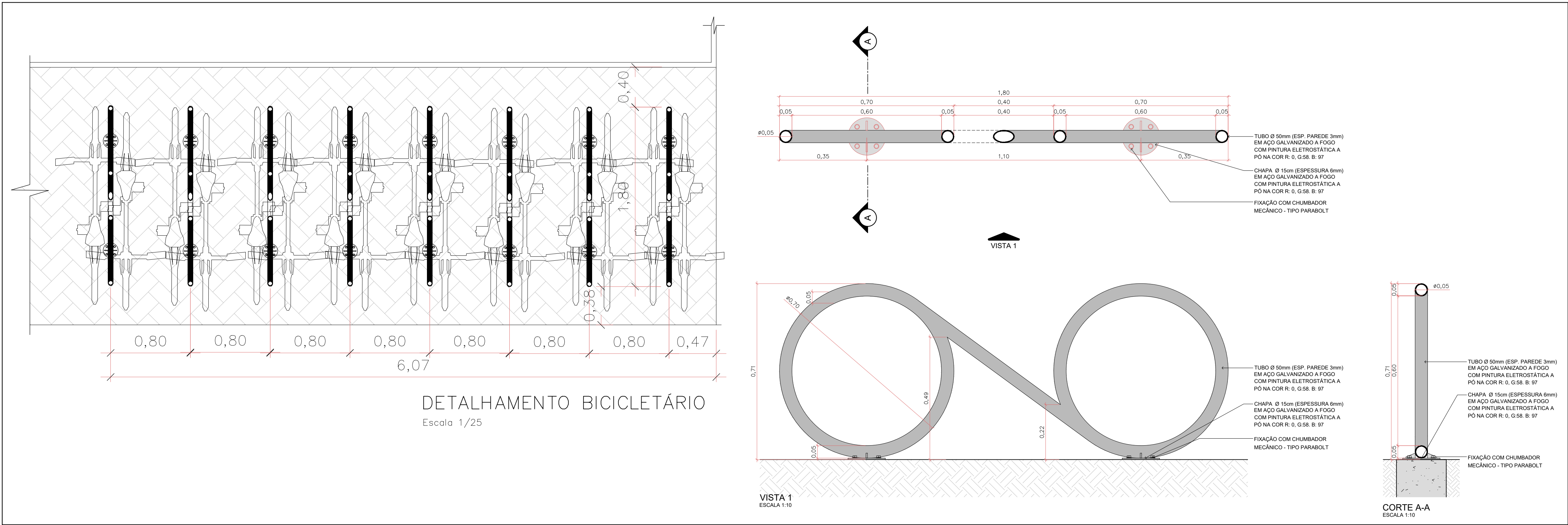

<p>PREFEITURA DE JOINVILLE</p> <p>SECRETARIA DA SAÚDE</p> <p>GERÊNCIA DE OBRAS E MANUTENÇÃO</p>		<p>PAC</p> <p>SAÚDE</p>	
<p>TÍTULO DO PROJETO</p> <p>UBSF ANABURGO</p>			
<p>ENDEREÇO</p> <p>Rua Waldi Voss, s/n°, Zona Industrial Norte</p> <p>CEP 89.219-680 - JOINVILLE - SC</p>			
<p>TÍTULO DA PRANCHETA</p> <p>DETALHES</p>		<p>DESCRIÇÃO DA ETAPA</p> <p>PROJETO EXECUTIVO</p>	
<p>PROPRIETÁRIO</p> <p>FUNDO MUNICIPAL DE SAÚDE</p>		<p>Assinado digitalmente por</p> <p>Rodrigo Andrioli</p> <p>Localização: Joinville</p> <p>Data: 2025.02.27 16:34</p> <p>77.01100</p>	
<p>REQUERENTE</p> <p>GERÊNCIA DE ATENÇÃO PRIMÁRIA - DISTRITO NORTE</p>			
<p>ASSINATURA SECRETÁRIO MUNICIPAL DE SAÚDE</p>		<p>AUTOR DO PROJETO</p> <p>BRUNA SOUZA ZIMMERMANN</p> <p>:08336587942</p> <p>Arquiteta e Urbanista - CAU A192186-0</p>	
<p>DESENHISTA:</p> <p>GABRIEL / RAFAELA</p>		<p>ESCALA:</p> <p>INDICADA</p>	<p>DATA</p> <p>20/02/2025</p>
<p>DIREITOS AUTORAIS RESERVADOR CONFORME LEGISLAÇÃO NACIONAL E INTERNACIONAL</p>		<p>NUM./PRANCHETA:</p> <p>28/28</p>	<p>FOLHA A1</p> <p>94.1 x 99.4</p>